

## ETAT DU BATIMENT RELATIF A LA PRESENCE DE TERMITES

Arrêté du 29 mars 2007 modifié par l'arrêté du 7 mars 2012, Arrêté du 7 décembre 2011, Arrêté du 14 décembre 2009, Article L 133-6 du code de la construction et de l'habitation. Norme NF P 03-201 de février 2016.

### A DESIGNATION DU OU DES BATIMENTS

- Localisation du ou des bâtiments**

Désignation du ou des lots de copropriété : **Commerce**

Adresse : **Bâtiment 11 avenue des Mousquetaires 06200 NICE**

Nombre de Pièces :

Numéro de Lot : **18 -26**

Référence Cadastre : **LO - 793**

Le site se situe dans une zone délimitée par arrêté préfectoral comme étant infestée par les termites ou susceptible de l'être à court terme.

Descriptif du bien : **Partie privative d'immeuble collectif d'habitation de construction ancienne**

Encombrement constaté : **Néant.**

Situation du lot ou des lots de copropriété

Etage : **RDC**

Mitoyenneté : **OUI** Bâti : **OUI**

Informations collectées auprès du donneur d'ordre relatives à des traitements antérieurs contre les termites ou à la présence de termites : **aucune remarque significatif**

Document(s) joint(s) : **Néant**

### B DESIGNATION DU CLIENT

- Désignation du client

Nom / Prénom : **CCAS de la VILLE DE NICE**

Qualité : **Administration**

Adresse : **4 place Pierre Gautier  
06364 NICE Cedex 4**

Nom et qualité de la (des) personne(s) présentes sur le site lors de la visite : **Aucun**

### C DESIGNATION DE L'OPERATEUR DE DIAGNOSTIC

- Identité de l'opérateur de diagnostic

Nom / Prénom : **AUFFRAY Romain**

Raison sociale et nom de l'entreprise :

**Wegroup - Agence de Gémenos**

Adresse : **Espace Sainte Baume Bt A8  
30 avenue du Château de Jouques 13420 Gemenos**

N° siret : **443 638 671 00083**

N° certificat de qualification : **CPDI5187**

Date d'obtention : **22/01/2018**

Le présent rapport est établi par une personne dont les compétences sont certifiées par : **ICERT**

**Parc EDONIA - Bat.G**

**Rue de la Terre Victoria**

**35760 SAINT-GRÉGOIRE**

Organisme d'assurance professionnelle : **AXA FRANCE IARD**

N° de contrat d'assurance : **7518072604**

Date de validité du contrat d'assurance : **01/01/2023**

### D IDENTIFICATION DES BATIMENTS ET PARTIES DE BATIMENTS VISITES ET DES ELEMENTS INFESTES OU AYANT ETE INFESTES PAR LES TERMITES ET CEUX QUI NE LE SONT PAS :

Bâtiments et parties de bâtiments visités (1)	Ouvrages, Parties d'Ouvrages et éléments examinés (2)	Résultats du Diagnostic d'Infestation (3) *
		RDC

Bâtiments et parties de bâtiments visités (1)	Ouvrages, Parties d'Ouvrages et éléments examinés (2)	Résultats du Diagnostic d'Infestation (3) *
<b>Local 18</b>	Porte (A) - Métal Peinture	Absence d'indice.
	Fenêtre Volets (C) - Métal Peinture	Absence d'indice.
	Fenêtre (C) - Métal Peinture	Absence d'indice.
	Mur (Toutes zones) - Plâtre Peinture	Absence d'indice.
	Plafond - Plâtre Peinture	Absence d'indice.
	Plancher (Sol) - Carrelage	Absence d'indice.
	Plinthes (Toutes zones) - Carrelage	Absence d'indice.
<b>Local 19</b>	Porte (A) - Bois Peinture	Absence d'indice.
	Fenêtre (C) - Métal Peinture	Absence d'indice.
	Fenêtre Volets (C) - Métal Peinture	Absence d'indice.
	Plafond - Plâtre Peinture	Absence d'indice.
	Plancher (Sol) - Carrelage	Absence d'indice.
	Mur (Toutes zones) - Plâtre Faïence	Absence d'indice.
	Plinthes (Toutes zones) - Carrelage	Absence d'indice.
<b>Local 18 bis</b>	Plancher (Sol) - Béton revêtement souple	Absence d'indice.
	Mur (A, B, C, D) - Brut	Absence d'indice.
	Plafond - Bois Brut	Absence d'indice.
	Porte Dormant extérieur - Bois Peinture	Absence d'indice.
<b>Mezzanine</b>	Mur (A, B, C, D) - Brut	Absence d'indice.
	Plafond - Bois Brut	Absence d'indice.
	Plancher (Sol) - Bois	Absence d'indice.

LEGENDE	
(1)	Identifier notamment chaque bâtiment et chacune des pièces du bâtiment.
(2)	Identifier notamment : Ossature, murs, planchers, escaliers, boiseries, plinthes, charpentes, ...
(3)	Mentionner les indices ou l'absence d'indices d'infestation de termites et en préciser la nature
*	Absence d'indice = absence d'indice d'infestation de termites.

<b>E</b>	<b>IDENTIFICATION DES BATIMENTS ET PARTIES DU BATIMENTS (PIECES ET VOLUMES) N'AYANT PU ETRE VISITES ET JUSTIFICATION</b>

<b>F</b>	<b>IDENTIFICATION DES OUVRAGES, PARTIES D'OUVRAGES ET ELEMENTS QUI N'ONT PAS ETE EXAMINES ET JUSTIFICATION</b>

## G MOYENS D'INVESTIGATION UTILISES

### 1. examen visuel des parties visibles et accessibles :

Recherche visuelle d'indices d'infestations (cordonnets ou galeries-tunnels, termites, restes de termites, dégâts, etc.) sur les sols, murs, cloisons, plafonds et ensemble des éléments de bois.

Examen des produits celluloseux non rattachés au bâti (débris de bois, planches, cageots, papiers, cartons, etc.), posés à même le sol et recherche visuelle de présence ou d'indices de présence (dégâts sur éléments de bois, détérioration de livres, cartons, etc.) ;

Examen des matériaux non celluloseux rattachés au bâti et pouvant être altérés par les termites (matériaux d'isolation, gaines électriques, revêtement de sol ou muraux, etc.) ;

Recherche et examen des zones propices au passage et/ou au développement des termites (caves, vides sanitaires, réseaux, arrivées et départs de fluides, regards, gaines, câblages, ventilation, joints de dilatation, espaces créés par le retrait entre les différents matériaux, fentes des éléments porteurs en bois, etc.).

### 2. sondage mécanique des bois visibles et accessibles :

Sondage non destructif de l'ensemble des éléments en bois. Sur les éléments en bois dégradés les sondages sont approfondis et si nécessaire destructifs. Les éléments en bois en contact avec les maçonneries doivent faire l'objet de sondages rapprochés. Ne sont pas considérés comme sondages destructifs des altérations telles que celles résultant de l'utilisation de poinçons, de lames, etc.

L'examen des meubles est aussi un moyen utile d'investigation.

### 3. Matériel utilisé :

Poinçon, échelle, lampe torche...

## H CONSTATATIONS DIVERSES

### Néant

NOTE Les indices d'infestation des autres agents de dégradation biologique du bois sont notés de manière générale pour information du donneur d'ordre, il n'est donc pas nécessaire d'en indiquer la nature, le nombre et la localisation précises. Si le donneur d'ordre le souhaite il fait réaliser une recherche de ces agents dont la méthodologie et les éléments sont décrits dans la norme NF P 03-200.

L'intervention a été effectuée sans démolition de murs, de faux plafonds, de doubles cloisons, sans dépose de parquet, plinthes, revêtements aux murs, au sol et au plafond, sans déplacement de mobilier lourd et fragile, sans démontage de mobiliers fixes, cuisines aménagées, bibliothèques) et sans sondage des abouts de solives car intégrés dans les murs.

## RESULTATS

**Le présent examen fait état d'absence d'indices d'infestation de Termites le jour de la visite.**

## NOTE

Conformément à l'article L 133-6 du Livre Ier, Titre III, Chapitre III du code de la construction et de l'habitation, cet état du bâtiment relatif à la présence de termites est utilisable jusqu'au **05/10/2022**.

Le présent rapport n'a de valeur que pour la date de la visite et est exclusivement limité à l'état relatif à la présence de termites dans le bâtiment objet de la mission.

L'intervention n'a pas eu pour but de donner un diagnostic de la résistance mécanique des bois et matériaux.

## CACHET DE L'ENTREPRISE

Signature de l'opérateur  
**WE GROUP HOLDING**  
**WE GROUP**  
CS 82010 - 30 Av du Château de Jouques  
13883 GEMENOS CEDEX  
SIREN 443 638 671

Référence : **121740 METROPOLE NICE COTE D'AZUR-Local lot 18-26 T**  
Fait à : **Gémenos** le : **06/04/2022**  
Visite effectuée le : **06/04/2022**  
Durée de la visite : **1 h 00 min**  
Nom du responsable : **GOUDET Pascal**  
Opérateur : Nom : **AUFFRAY**  
Prénom : **Romain**

**Le présent rapport ne peut être reproduit que dans son intégralité, et avec l'accord écrit de son signataire.**

NOTE 1 Si le donneur d'ordre le souhaite, il fait réaliser une recherche de ces agents dont la méthodologie et les éléments sont décrits dans la norme NF P 03-200 ;

NOTE 2 Dans le cas de la présence de termites, il est rappelé l'obligation de déclaration en mairie de l'infestation prévue aux

## DOCUMENTS ANNEXES

### Croquis N°1

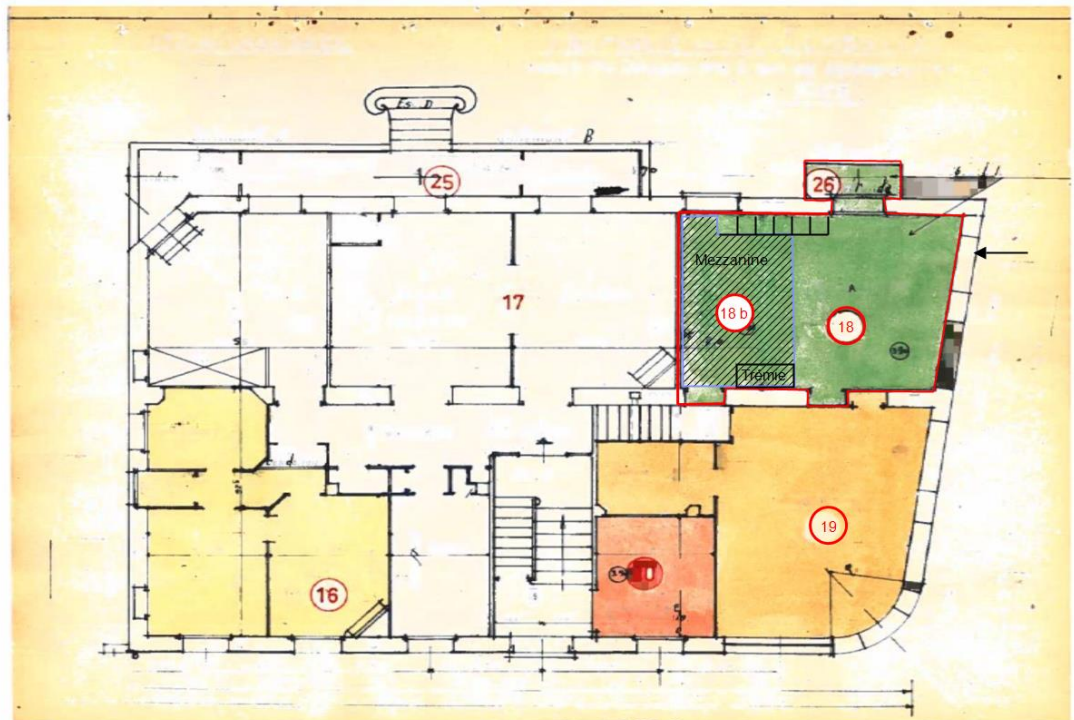

articles L 133-4 et R 133-3 du code de la construction et de l'habitation.

NOTE 3: Conformément à l'article L 271-6 du CCH, l'opérateur ayant réalisé cet état relatif à la présence de termites n'a aucun lien de nature à porter atteinte à son impartialité et à son indépendance ni avec le propriétaire ou son mandataire qui fait appel à lui, ni avec une entreprise pouvant réaliser des travaux sur des ouvrages pour lesquels il lui est demandé d'établir cet état.



## CERTIFICAT DE QUALIFICATION



# Certificat de compétences Diagnosticueur Immobilier

N° CPDI 5187 Version 003

Je soussigné, Philippe TROYAUX, Directeur Général d'I.Cert, atteste que :

### Monsieur AUFFRAY Romain

Est certifié(e) selon le référentiel I.Cert dénommé CPE DI DR 01, dispositif de certification de personnes réalisant des diagnostics immobiliers pour les missions suivantes :

Amiante avec mention	Amiante Avec Mention** Date d'effet : 13/11/2019 - Date d'expiration : 12/11/2024
Amiante sans mention	Amiante Sans Mention* Date d'effet : 13/11/2019 - Date d'expiration : 12/11/2024
DPE tout type de bâtiments	Diagnostic de performance énergétique avec mention : DPE tout type de bâtiment Date d'effet : 27/05/2020 - Date d'expiration : 26/05/2027
DPE individuel	Diagnostic de performance énergétique sans mention : DPE individuel Date d'effet : 27/05/2020 - Date d'expiration : 26/05/2027
Electricité	Etat de l'installation intérieure électrique Date d'effet : 22/01/2018 - Date d'expiration : 21/01/2023
Gaz	Etat de l'installation intérieure gaz Date d'effet : 21/12/2017 - Date d'expiration : 20/12/2022
Plomb	Plomb : Constat du risque d'exposition au plomb Date d'effet : 22/01/2018 - Date d'expiration : 21/01/2023
Termites	Etat relatif à la présence de termites dans le bâtiment - France métropolitaine Date d'effet : 22/01/2018 - Date d'expiration : 21/01/2023

En foi de quoi ce certificat est délivré, pour valoir et servir ce que de droit.

Edité à Saint-Grégoire, le 02/06/2020.

Arrêté du 21 novembre 2006 modifié définissant les critères de certification des compétences des personnes physiques opérateurs des constats de risque d'exposition au plomb, des diagnostics du risque d'intoxication par le plomb des peintures ou des contrôles après travaux en présence de plomb, et les critères d'accréditation des organismes de certification - Arrêté du 25 juillet 2016 définissant les critères de certification des compétences des personnes physiques opérateurs de repérages, d'évaluation périodique de l'état de conservation des matériaux et produits contenant de l'amiante, et d'examen visuel après travaux dans les immeubles bâtis et les critères d'accréditation des organismes de certification ou Arrêté du 8 novembre 2019 relatif aux compétences des personnes physiques opérateurs de repérage, d'évaluation périodique de l'état de conservation des matériaux et produits contenant de l'amiante, et d'examen visuel après travaux, dans les immeubles bâtis ou Arrêté du 21 novembre 2006 définissant les critères de certification des compétences des personnes physiques opérateurs de repérage et de diagnostic amiante dans les immeubles bâtis et les critères d'accréditation des organismes de certification - Arrêté du 30 octobre 2006 modifié définissant les critères de certification des compétences des personnes physiques réalisant l'état relatif à la présence de termites dans le bâtiment et les critères d'accréditation des organismes de certification - Arrêté du 16 octobre 2006 modifié définissant les critères de certification des compétences des personnes physiques réalisant le diagnostic de performance énergétique ou l'attestation de prise en compte de la réglementation thermique, et les critères d'accréditation des organismes de certification - Arrêté du 6 avril 2007 modifié définissant les critères de certification des compétences des personnes physiques réalisant l'état de l'installation intérieure de gaz et les critères d'accréditation des organismes de certification - Arrêté du 8 juillet 2008 modifié définissant les critères de certification des compétences des personnes physiques réalisant l'état de l'installation intérieure d'électricité et les critères d'accréditation des organismes de certification. Ou Arrêté du 2 juillet 2018 modifié définissant les critères de certification des opérateurs de diagnostic technique et des organismes de formation et d'accréditation des organismes de certification.



Certification de personnes  
Diagnosticueur  
Portée disponible sur [www.icert.fr](http://www.icert.fr)

Parc d'Affaires, Espace Performance – Bât K – 35760 Saint-Grégoire



CPEDI FR 11 rev 14