

Etat des risques naturels, miniers et technologiques

En application des articles L125-5 à 7 et R125-26 du code de l'environnement.

Référence : 28110

Réalisé par MATTHIAS WEGENER

Pour le compte de EX'IM - SARL ADTI

Date de réalisation : 6 juillet 2016 (Valable 6 mois)

Selon les informations mises à disposition par :

Arrêté Préfectoral N° DDTM-SER-PR-ap-2014-002 du 15 janvier 2014

REFERENCES DU BIEN

Adresse du bien

3 Rue Cais de Pierlas
06300 NICE

Vendeur

VILLE DE NICE

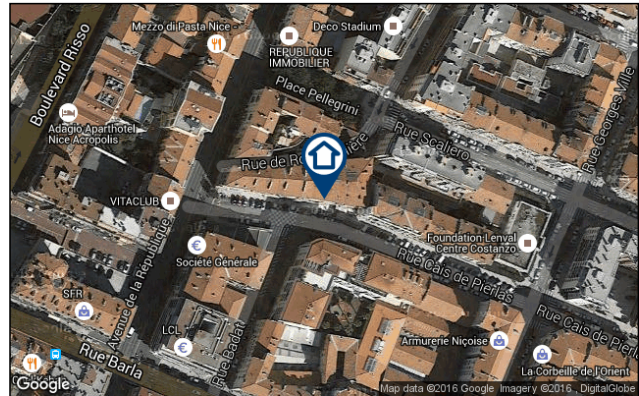

SYNTHESE

Votre commune				Votre immeuble		
Type	Nature du risque	Etat de la procédure	Date	Exposé	Travaux	Réf.
PPRn	Mouvement de terrain	prescrit	27/07/2010	oui	non	p.4
PPRn	Feu de forêt	prescrit	16/12/2003	non	non	p.4
PPRn	Inondation Débordement rapide (torrentiel)	approuvé	17/11/1999	non	non	p.5
PPRn	Inondation	révisé	15/01/2014	non	non	p.6
PPRn	Mouvement de terrain Localisé (fontis) du à des...	approuvé	05/12/2008	non	non	p.6
Zonage de sismicité : 4 - Moyenne*				oui	-	-
Zonage du potentiel radon : Faible**				oui	-	-

* Zonage sismique de la France d'après l'annexe des articles R563-1 à 8 du Code de l'Environnement modifiés par les Décrets n°2010-1254 et n°2010-1255 du 22 octobre 2010 ainsi que par l'Arrêté du 22 octobre 2010 (nouvelles règles de construction parasismique - EUROCODE 8).

** Situation de l'immeuble au regard du zonage informatif de l'IRSN.

SOMMAIRE

Synthèse de votre exposition aux risques.....	1
NOTICE : ce qu'il faut savoir à propos de votre ERNMT.....	2
Imprimé officiel.....	3
Localisation sur cartographie des risques.....	4
Procédures ne concernant pas l'immeuble.....	6
Déclaration de sinistres indemnisés.....	7
Prescriptions de travaux, Documents de référence, Conclusions.....	10
Annexes.....	11

NOTICE : ce qu'il faut savoir à propos de votre ERNMT

Les informations mentionnent le numéro et la date de l'arrêté préfectoral relatif à l'Information des Acquéreurs et des Locataires (IAL) ainsi que l'adresse de l'immeuble.

Les situations de l'immeuble au regard des PPR naturels, PPR miniers et PPR technologiques précisent l'exposition de l'immeuble aux risques, au regard des PPR de la commune.

Si « OUI » est coché, cela signifie que l'immeuble est situé :
 - dans une zone à risque réglementée (PPR approuvé) ;
 - dans une zone d'aléa (PPR prescrit ou approuvé) ;
 - dans le périmètre d'étude d'un PPR prescrit.

NB : Quand aucune carte n'est disponible pour un PPR, l'ensemble de la commune est en général considéré comme à priori exposé.

En ce qui concerne les risques pris en compte, les cases blanches correspondent aux risques connus sur la commune. Si une ou plusieurs de ces cases blanches sont cochées, cela signifie que l'immeuble est concerné par le ou les risques correspondants.

La section sur les éventuelles prescriptions de travaux permet d'attirer l'attention de l'acquéreur ou le locataire sur la conformité de l'immeuble au regard des risques qu'il encoure.

La situation au regard du zonage sismique national permet de connaître le niveau de sismicité de la commune où se situe le bien : zone 1 : très faible - 2 : faible - 3 : modérée - 4 : moyenne - 5 : forte.
 Nouvelles règles de construction et nouveau zonage sismique, à compter du 1^{er} mai 2011

La section Localisation mentionne les références des cartographies qui permettent la localisation du bien au regard des zones à risques. Ces cartes sont jointes en annexe du rapport.

La section Parties concernées mentionne les noms des parties.
N'oubliez pas de faire signer cet imprimé.



Le Plan de Prévention des Risques (PPR), élaboré et mis en œuvre sous l'autorité du Préfet, permet la prise en compte des risques naturels, miniers et technologiques dans l'occupation et l'aménagement du territoire. Le document final inclut des cartographies des zones à risques réglementées ainsi que les règles qui s'appliquent à chacune de ces zones (constructions existantes, futures et autres usages des sols).

PPR prescrit

C'est la 1^{ère} phase de l'élaboration d'un PPR : les secteurs potentiellement soumis aux phénomènes sont connus et donnés à titre informatif. Ils concernent l'ensemble de la commune ou des périmètres plus restreints et font alors l'objet de cartographies (périmètre d'étude, cartes historiques ou d'aléas).

PPR approuvé

C'est un PPR qui a été soumis à enquête publique et a été approuvé par les pouvoirs publics après concertation. Il définit précisément les zones à risques et contraintes réglementaires qui en découlent (recommandations, prescriptions) et devra être pris en compte lors de tout nouveau projet.

PPR appliqué par anticipation

Dans certaines situations et à titre de précaution, le PPR prescrit est mis en application avant son approbation définitive, il prend alors une valeur réglementaire, au même titre que le PPR approuvé.

INFORMATION SUR LES SINISTRES

La liste des arrêtés CATNAT

Elle mentionne l'ensemble des événements de type « Catastrophes Naturelles » (déclarés en tant que telles au titre du régime du même nom) que la commune a subi depuis 1982.

La déclaration de sinistre

Elle précise les sinistres pour lesquels le bien a été indemnisé dans le cadre du régime d'assurance des CATNAT depuis 1982. Elle est obligatoire pour les biens dont les propriétaires successifs ont bénéficié d'une indemnisation au titre du régime des CATNAT, indépendamment de l'existence d'un PPR ou du zonage sismique et quelle que soit la localisation.

INFORMATIONS CARTOGRAPHIQUES ET DOCUMENTS ANNEXES OBLIGATOIRES

- > Extraits cartographiques qui vous permettent de justifier de la situation de l'immeuble au regard de l'ensemble des PPR, autant sur sa localisation que sur son exposition ;
- > Arrêté préfectoral relatif à l'information sur les risques majeurs de la commune (Arrêté IAL) ;
- > L'ensemble des planches cartographiques de référence au format A4.

Dans l'espace client, sont fournis en complément les règlements et notes de présentation des PPR pour lesquels l'immeuble est exposé.



Durée de validité et mise à jour obligatoire

Si la situation au regard des risques reste inchangée, l'Etat des Risques est valable pendant 6 mois.

Lors d'une vente, il est porté à connaissance de l'acquéreur au moment du compromis et doit être actualisé au moment de la signature.

Etat des risques naturels, miniers et technologiques

en application des articles L.125-5 à 7, R.125-26, R.563-4 et D.563-8-1 du Code de l'environnement et de l'article L.174-5 du nouveau Code minier

1. Cet état, relatif aux obligations, interdictions, servitudes et prescriptions définies vis-à-vis des risques naturels, miniers ou technologiques concernant l'immeuble, est établi sur la base des informations mises à disposition par arrêté préfectoral

n° **DDTM-SER-PR-ap-2014-002** du **15/01/2014**

Situation du bien immobilier (bâti ou non bâti)

Document réalisé le : 06/07/2016

2. Adresse

3 Rue Cais de Pierlas

06300 NICE

3. Situation de l'immeuble au regard de plans de prévention des risques naturels [PPRn]

L'immeuble est situé dans le périmètre d'un PPRn

prescrit

oui non

L'immeuble est situé dans le périmètre d'un PPRn

appliqué par anticipation

oui non

L'immeuble est situé dans le périmètre d'un PPRn

approuvé

oui non

Les risques naturels pris en compte sont liés à :

(les risques grisés ne font pas l'objet d'une procédure PPR sur la commune)

Inondation **Crue torrentielle** Remontée de nappe Submersion marine Avalanche
Mouvement de terrain Mvt terrain-Sécheresse Séisme Cyclone Eruption volcanique
Feu de forêt autre

L'immeuble est concerné par des prescriptions de travaux dans le règlement du ou des PPRn

oui non

si oui, les travaux prescrits par le règlement du PPR naturel ont été réalisés

oui non

4. Situation de l'immeuble au regard de plans de prévention des risques miniers [PPRm]

L'immeuble est situé dans le périmètre d'un PPRm

prescrit

oui non

L'immeuble est situé dans le périmètre d'un PPRm

appliqué par anticipation

oui non

L'immeuble est situé dans le périmètre d'un PPRm

approuvé

oui non

Les risques miniers pris en compte sont liés à :

(les risques grisés ne font pas l'objet d'une procédure PPR sur la commune)

Risque miniers Affaissement Effondrement Tassement Emission de gaz
 Pollution des sols Pollution des eaux autre

L'immeuble est concerné par des prescriptions de travaux dans le règlement du ou des PPRm

oui non

si oui, les travaux prescrits par le règlement du PPR miniers ont été réalisés

oui non

5. Situation de l'immeuble au regard de plans de prévention des risques technologiques [PPRt]

L'immeuble est situé dans le périmètre d'un PPRt

approuvé

oui non

L'immeuble est situé dans le périmètre d'un PPRt

prescrit

oui non

Les risques technologiques pris en compte sont liés à :

(les risques grisés ne font pas l'objet d'une procédure PPR sur la commune)

Risque Industriel Effet thermique Effet de surpression Effet toxique Projection

L'immeuble est concerné par des prescriptions de travaux dans le règlement du ou des PPRt

oui non

si oui, les travaux prescrits par le règlement du PPR technologique ont été réalisés

oui non

6. Situation de l'immeuble au regard du zonage réglementaire pour la prise en compte de la sismicité

en application des articles R.563-4 et D.563-8-1 du code de l'environnement modifiés par l'Arrêté et les Décrets n°2010-1254 / 2010-1255 du 22 octobre 2010.

L'immeuble est situé dans une commune de sismicité :

Forte Moyenne Modérée Faible Très faible

zone 5 zone 4 zone 3 zone 2 zone 1

7. Information relative aux sinistres indemnisés par l'assurance suite à une catastrophe naturelle

L'information est mentionnée dans l'acte authentique constatant la réalisation de la vente

oui non

8. Situation de l'immeuble au regard d'un secteur d'information sur les sols (potentiellement pollués)

L'immeuble est situé dans un Secteur d'Information sur les Sols (SIS)

oui non sans objet

aucun arrêté préfectoral n'est disponible à ce jour

Pièces jointes

9. Localisation

Extraits de documents ou de dossiers de référence permettant la localisation de l'immeuble au regard des risques pris en compte :

- o Extrait du Périmètre d'étude PPRn Mouvement de terrain, prescrit le 27/07/2010
- o Extrait de la Carte portée à connaissance PPRn Feu de forêt, prescrit le 16/12/2003
- o Extrait du Zonage réglementaire PPRn Débordement rapide (torrentiel), approuvé le 17/11/1999

Parties concernées

Vendeur VILLE DE NICE à _____ le _____
Acquéreur _____ à _____ le _____

Attention ! S'ils n'impliquent pas d'obligation ou d'interdiction réglementaire particulière, les aléas connus ou prévisibles qui peuvent être signalés dans les divers documents d'information préventive et concerner le bien immobilier, ne sont pas mentionnés par cet état, Article 125-5 (V) du Code de l'environnement : En cas de non respect des obligations d'information du vendeur ou du bailleur, l'acquéreur ou le locataire peut poursuivre la résolution du contrat ou demander au juge une diminution du prix de vente ou de la location.

Mouvement de terrain

PPRn Mouvement de terrain, prescrit le 27/07/2010

Exposé*

* L'immeuble est situé dans le périmètre d'une zone à risques



La carte ci-dessus est un extrait de la carte officielle fournie par les services de l'Etat.
Elle est disponible en intégralité dans les annexes de ce rapport.

Feu de forêt

PPRn Feu de forêt, prescrit le 16/12/2003

Non exposé*

* L'immeuble n'est pas situé dans le périmètre d'une zone à risques



La carte ci-dessus est un extrait de la carte officielle fournie par les services de l'Etat.
Elle est disponible en intégralité dans les annexes de ce rapport.

Inondation

PPRn Débordement rapide (torrentiel), approuvé le 17/11/1999

Non exposé*

* L'immeuble n'est pas situé dans le périmètre d'une zone à risques

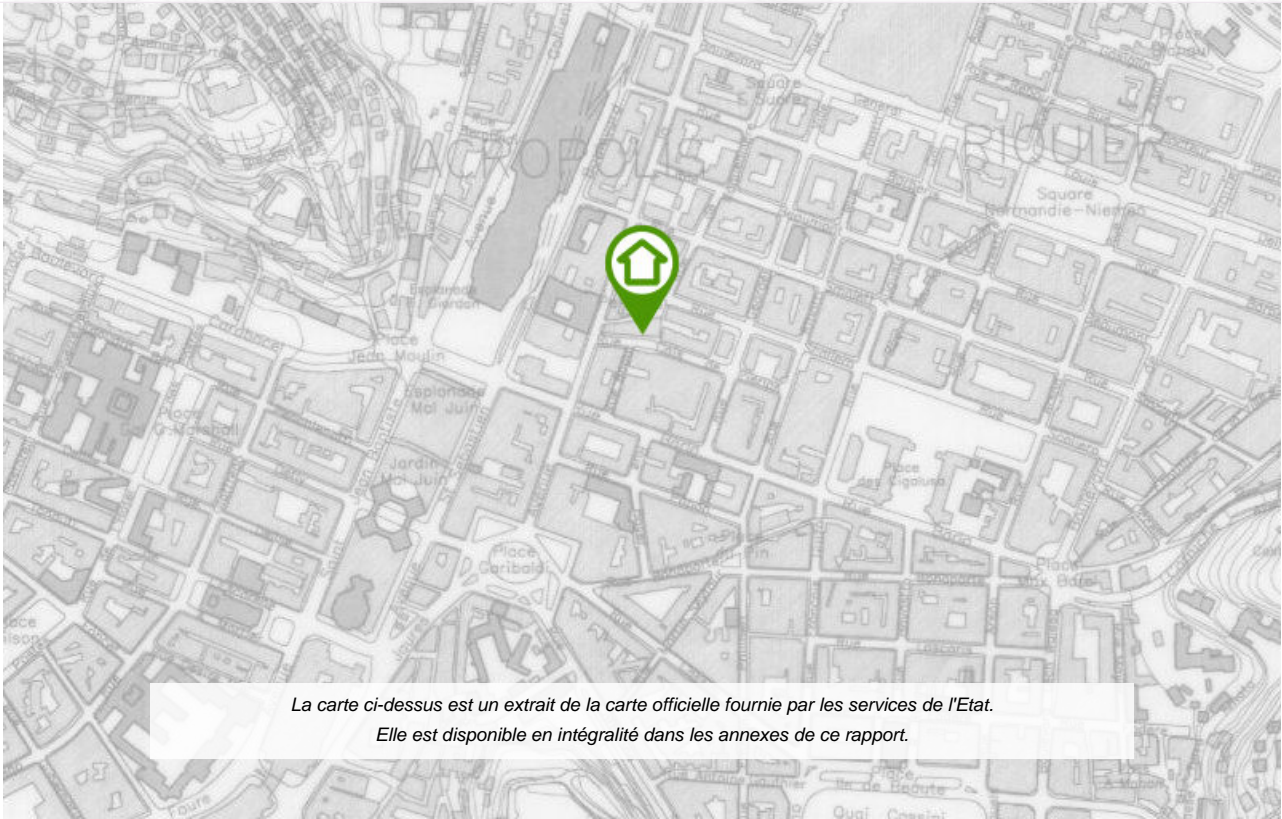

Cartographies ne concernant pas l'immeuble

Au regard de sa position géographique, l'immeuble n'est pas concerné par les procédures suivantes :

PPRn Inondation, révisé le 15/01/2014

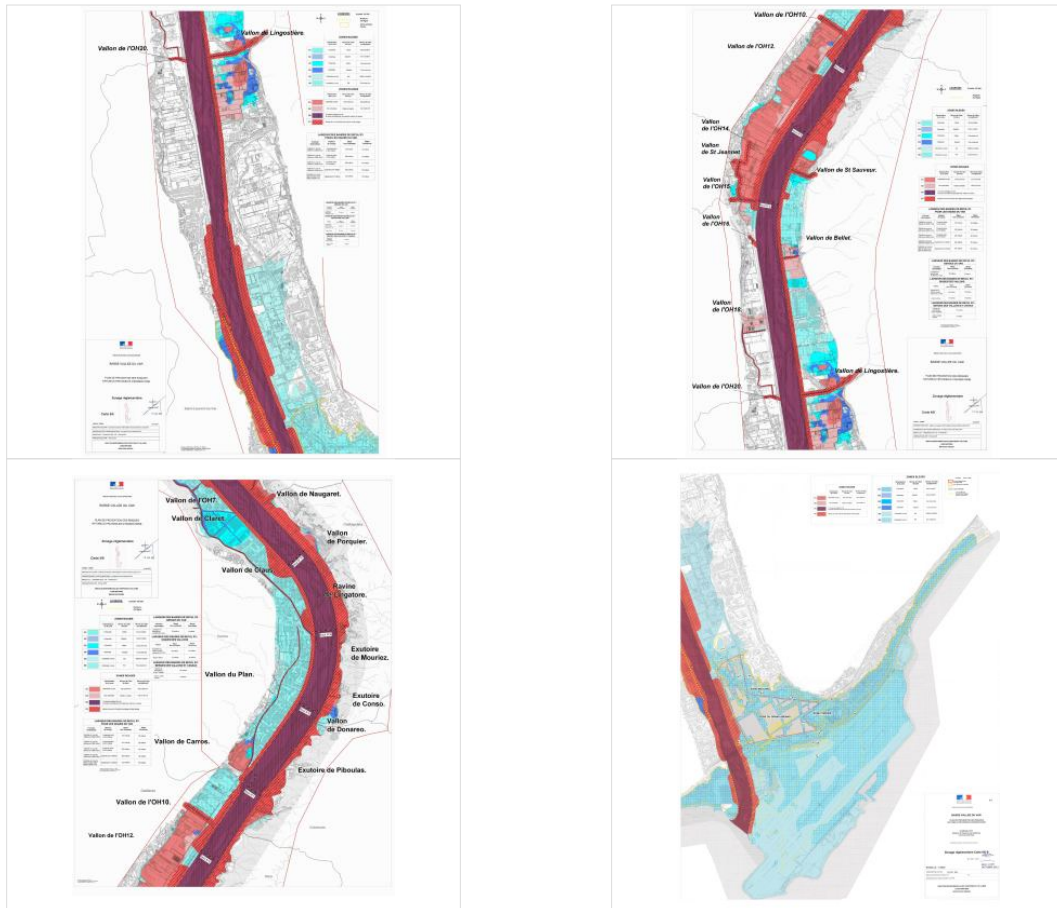

PPRn Localisé (fontis) du à des cavités naturelles, approuvé le 05/12/2008



Déclaration de sinistres indemnisés

en application des articles L 125-5 et R125-6 du Code de l'environnement

Si, à votre connaissance, l'immeuble a fait l'objet d'une indemnisation suite à des dommages consécutifs à des événements ayant eu pour conséquence la publication d'un arrêté de catastrophe naturelle, cochez ci-dessous la case correspondante dans la colonne "Indemnisé".

Risque	Début	Fin	JO	Indemnisé
Inondation - Par ruissellement et coulée de boue	03/10/2015	03/10/2015	08/10/2015	<input type="checkbox"/>
Mouvement de terrain	03/10/2015	04/10/2015	02/03/2016	<input type="checkbox"/>
Mouvement de terrain	14/11/2014	15/11/2014	07/06/2015	<input type="checkbox"/>
Par ruissellement et coulée de boue - Inondation	09/11/2014	11/11/2014	19/02/2015	<input type="checkbox"/>
Mouvement de terrain	09/11/2014	12/11/2014	07/06/2015	<input type="checkbox"/>
Par ruissellement et coulée de boue - Inondation	04/11/2014	05/11/2014	06/01/2015	<input type="checkbox"/>
Mouvement de terrain	04/11/2014	05/11/2014	07/06/2015	<input type="checkbox"/>
Par ruissellement et coulée de boue - Inondation	16/01/2014	18/01/2014	02/02/2014	<input type="checkbox"/>
Mouvement de terrain	16/01/2014	20/01/2014	26/04/2014	<input type="checkbox"/>
Mouvement de terrain	04/01/2014	06/01/2014	26/04/2014	<input type="checkbox"/>
Mouvement de terrain	25/12/2013	26/12/2013	26/04/2014	<input type="checkbox"/>
Mouvement de terrain	07/03/2013	09/03/2013	26/10/2013	<input type="checkbox"/>
Par ruissellement et coulée de boue - Inondation	30/09/2012	30/09/2012	13/01/2013	<input type="checkbox"/>
Par ruissellement et coulée de boue - Inondation	24/09/2012	24/09/2012	13/01/2013	<input type="checkbox"/>
Par une crue (débordement de cours d'eau) - Par submersion marine	08/11/2011	08/11/2011	07/03/2012	<input type="checkbox"/>
Par ruissellement et coulée de boue				
Mouvement de terrain	05/11/2011	09/11/2011	15/06/2012	<input type="checkbox"/>
Par une crue (débordement de cours d'eau) - Par ruissellement et coulée de boue	15/11/2010	15/11/2010	10/04/2011	<input type="checkbox"/>
Mouvement de terrain	30/10/2010	25/12/2010	22/06/2011	<input type="checkbox"/>
Par une crue (débordement de cours d'eau) - Par submersion marine	04/05/2010	04/05/2010	26/06/2010	<input type="checkbox"/>
Par ruissellement et coulée de boue				
Par ruissellement et coulée de boue - Par une crue (débordement de cours d'eau)	19/02/2010	19/02/2010	26/06/2010	<input type="checkbox"/>
Par submersion marine				
Par ruissellement et coulée de boue - Par une crue (débordement de cours d'eau)	01/01/2010	02/01/2010	13/05/2010	<input type="checkbox"/>
Par submersion marine				
Par une crue (débordement de cours d'eau) - Par submersion marine	22/12/2009	22/12/2009	13/05/2010	<input type="checkbox"/>
Par ruissellement et coulée de boue				
Mouvement de terrain	22/12/2009	29/12/2009	13/05/2010	<input type="checkbox"/>
Mouvement de terrain	13/12/2008	17/12/2008	01/07/2009	<input type="checkbox"/>
Par submersion marine	30/11/2008	01/12/2008	21/05/2009	<input type="checkbox"/>
Par ruissellement et coulée de boue - Par une crue (débordement de cours d'eau)	02/12/2005	03/12/2005	14/05/2006	<input type="checkbox"/>
Mouvement de terrain	02/12/2005	03/12/2005	10/10/2008	<input type="checkbox"/>
Sécheresse - Tassements différentiels	01/01/2005	31/03/2005	22/02/2008	<input type="checkbox"/>
Sécheresse - Tassements différentiels	01/01/2005	31/03/2005	23/04/2008	<input type="checkbox"/>
Sécheresse - Tassements différentiels	01/07/2004	30/09/2004	22/02/2008	<input type="checkbox"/>
Sécheresse - Tassements différentiels	01/07/2004	30/09/2004	23/04/2008	<input type="checkbox"/>
Sécheresse - Tassements différentiels	01/01/2004	31/03/2004	22/02/2008	<input type="checkbox"/>
Sécheresse - Tassements différentiels	01/01/2004	31/03/2004	23/04/2008	<input type="checkbox"/>
Par ruissellement et coulée de boue - Par une crue (débordement de cours d'eau)	31/10/2003	01/11/2003	23/05/2004	<input type="checkbox"/>
Par submersion marine				
Sécheresse - Tassements différentiels	01/07/2003	30/09/2003	04/05/2007	<input type="checkbox"/>
Par ruissellement et coulée de boue - Par une crue (débordement de cours d'eau)	25/08/2002	26/08/2002	24/01/2003	<input type="checkbox"/>
Mouvement de terrain	24/11/2000	24/11/2000	14/06/2001	<input type="checkbox"/>
Par ruissellement et coulée de boue - Par une crue (débordement de cours d'eau)	23/11/2000	24/11/2000	14/06/2001	<input type="checkbox"/>
Par une crue (débordement de cours d'eau) - Par ruissellement et coulée de boue	05/11/2000	06/11/2000	29/12/2000	<input type="checkbox"/>
Par ruissellement et coulée de boue - Par une crue (débordement de cours d'eau)	05/11/2000	06/11/2000	23/03/2001	<input type="checkbox"/>
Par submersion marine				

Déclaration de sinistres indemnisés (suite)

en application des articles L 125-5 et R125-6 du Code de l'environnement

Risque	Début	Fin	JO	Indemnisé
Mouvement de terrain	05/11/2000	06/11/2000	14/06/2001	<input type="checkbox"/>
Par ruissellement et coulée de boue - Par une crue (débordement de cours d'eau)	11/10/2000	11/10/2000	29/12/2000	<input type="checkbox"/>
Mouvement de terrain	11/10/2000	15/10/2000	14/06/2001	<input type="checkbox"/>
Par ruissellement et coulée de boue - Par une crue (débordement de cours d'eau)	06/06/2000	06/06/2000	22/11/2000	<input type="checkbox"/>
Par ruissellement et coulée de boue - Par une crue (débordement de cours d'eau)	23/10/1999	24/10/1999	19/03/2000	<input type="checkbox"/>
Mouvement de terrain	23/10/1999	24/10/1999	19/03/2000	<input type="checkbox"/>
Par ruissellement et coulée de boue - Par une crue (débordement de cours d'eau)	18/09/1999	19/09/1999	19/03/2000	<input type="checkbox"/>
Par une crue (débordement de cours d'eau) - Par ruissellement et coulée de boue	30/09/1998	30/09/1998	05/02/1999	<input type="checkbox"/>
Glissement de terrain	24/12/1996	25/12/1996	22/08/1998	<input type="checkbox"/>
Par ruissellement et coulée de boue - Par une crue (débordement de cours d'eau)	11/01/1996	12/01/1996	14/02/1996	<input type="checkbox"/>
Glissement de terrain - Eboulement, chutes de pierres et de blocs	11/01/1996	12/01/1996	17/04/1996	<input type="checkbox"/>
Affaissement				
Par une crue (débordement de cours d'eau) - Par ruissellement et coulée de boue	04/11/1994	06/11/1994	25/11/1994	<input type="checkbox"/>
Glissement de terrain	10/01/1994	11/01/1994	10/06/1994	<input type="checkbox"/>
Par ruissellement et coulée de boue - Par une crue (débordement de cours d'eau)	06/01/1994	13/01/1994	10/06/1994	<input type="checkbox"/>
Par une crue (débordement de cours d'eau) - Par ruissellement et coulée de boue	05/10/1993	10/10/1993	24/10/1993	<input type="checkbox"/>
Par ruissellement et coulée de boue - Par une crue (débordement de cours d'eau)	06/10/1992	06/10/1992	27/02/1993	<input type="checkbox"/>
Par ruissellement et coulée de boue - Par une crue (débordement de cours d'eau)	10/09/1992	10/09/1992	28/03/1993	<input type="checkbox"/>
Par ruissellement et coulée de boue - Par une crue (débordement de cours d'eau)	24/06/1992	24/06/1992	27/02/1993	<input type="checkbox"/>
Par une crue (débordement de cours d'eau) - Par ruissellement et coulée de boue	19/06/1992	19/06/1992	27/02/1993	<input type="checkbox"/>
Par une crue (débordement de cours d'eau) - Par ruissellement et coulée de boue	28/09/1991	30/09/1991	15/10/1992	<input type="checkbox"/>
Par submersion marine	28/09/1991	30/09/1991	27/02/1993	<input type="checkbox"/>
Par ruissellement et coulée de boue - Par une crue (débordement de cours d'eau)	25/02/1989	26/02/1989	25/07/1989	<input type="checkbox"/>
Par submersion marine	25/02/1989	26/02/1989	07/02/1990	<input type="checkbox"/>
Par une crue (débordement de cours d'eau) - Par ruissellement et coulée de boue	24/08/1983	24/08/1983	08/10/1983	<input type="checkbox"/>
Tempête (vent)	06/11/1982	10/11/1982	02/12/1982	<input type="checkbox"/>
Tempête (vent)	06/11/1982	10/11/1982	06/02/1983	<input type="checkbox"/>

Pour en savoir plus, chacun peut consulter en préfecture ou en mairie, le dossier départemental sur les risques majeurs, le document d'information communal sur les risques majeurs et, sur internet, le portail dédié à la prévention des risques majeurs : www.prim.net

Préfecture : Nice - Alpes-Maritimes
Commune : Nice

Adresse de l'immeuble :
3 Rue Cais de Pierlas
06300 NICE
France

Etabli le : _____

Vendeur : _____

VILLE DE NICE

Acquéreur : _____

Prescriptions de travaux

Aucune

Documents de référence

Aucun

Conclusions

L'Etat des Risques délivré par EX'IM - SARL ADTI en date du 06/07/2016 fait apparaître que la commune dans laquelle se trouve le bien fait l'objet d'un arrêté préfectoral n°DDTM-SER-PR-ap-2014-002 en date du 15/01/2014 en matière d'obligation d'Information Acquéreur Locataire sur les Risques Naturels, Miniers et Technologiques.

Selon les informations mises à disposition dans le Dossier Communal d'Information, le BIEN est ainsi exposé :

- Au risque Mouvement de terrain et concerné par le PPRn Mouvement de terrain prescrit le 27/07/2010
- Au risque sismique (niveau 4, sismicité Moyenne) et concerné par la réglementation de construction parasismique EUROCODE 8

Selon le zonage informatif mis à disposition par l'IRSN, le BIEN est ainsi exposé :

- Au risque Radon (niveau : faible)
-

Sommaire des annexes

> Arrêté Préfectoral n° DDTM-SER-PR-ap-2014-002 du 15 janvier 2014

> Cartographies :

- Cartographie réglementaire du PPRn Mouvement de terrain, prescrit le 27/07/2010
- Cartographie réglementaire du PPRn Feu de forêt, prescrit le 16/12/2003
- Cartographie réglementaire du PPRn Débordement rapide (torrentiel), approuvé le 17/11/1999
- Cartographie réglementaire de la sismicité

A titre indicatif, ces pièces sont jointes au présent rapport.



Liberté • Égalité • Fraternité
RÉPUBLIQUE FRANÇAISE

PRÉFET DES ALPES-MARITIMES

Direction Départementale des Territoires
et de la Mer des Alpes-Maritimes
Service de l'eau et des risques

Nref : DDTM-SER-PR-ap n°2014-002

ARRETE PREFECTORAL

portant modification de l'arrêté relatif à l'information des acquéreurs et des locataires
de biens immobiliers sur les risques naturels prévisibles et technologiques
sur la commune de Nice - Secteur de l'avenue de la Californie

Le préfet des Alpes-Maritimes,
Officier de la Légion d'honneur,
Officier de l'Ordre national du Mérite,

Vu le code général des collectivités territoriales,
Vu le code de l'environnement, notamment les articles L.125-5 et R.125-23 à R.125-27,
Vu le décret n° 2010-1254 du 22 octobre 2010 *relatif à la prévention du risque sismique*, entré en vigueur
le 1^{er} mai 2011,
Vu le décret n° 2010-1255 du 22 octobre 2010 *portant délimitation des zones de sismicité du territoire
français*, entré en vigueur le 1^{er} mai 2011,
Vu l'arrêté préfectoral du 3 février 2006 relatif à la liste des communes où s'applique l'article L.125-5 du
code de l'environnement, modifié par l'arrêté préfectoral du 20 novembre 2006 et celui du 25 mai 2011,
Vu l'arrêté préfectoral du 3 février 2006, modifié le 25 mai 2011 relatif à l'information des acquéreurs et des
locataires de biens immobiliers sur les risques naturels prévisibles et technologiques sur la commune de Nice,

Sur proposition de M. le Secrétaire Général,

ARRETE

Article 1

L'article 1 de l'arrêté préfectoral du 3 février 2006, modifié le 25 mai 2011 relatif à l'information des
acquéreurs et des locataires de biens immobiliers sur les risques naturels prévisibles et technologiques sur
la commune de Nice susvisé, est modifié comme suit :

Au lieu de :

« le dossier d'informations est accessible sur le site internet de la Direction Départementale des Territoires
et de la Mer à l'adresse suivante :

<http://www.alpes-maritimes.equipement.gouv.fr> »

Lire :

« le dossier d'informations est accessible sur le site internet de la Direction Départementale des Territoires
et de la Mer à l'adresse suivante :

<http://www.lal06.fr>

Article 2

Le dossier d'information visé à l'article 1 de l'arrêté préfectoral du 3 février 2006, modifié le 25 mai 2011,
relatif à l'information des acquéreurs et des locataires de biens immobiliers sur les risques naturels
prévisibles et technologiques sur la commune de Nice est mis à jour.

Fait à Nice, le

15 JAN. 2014

Le Préfet des Alpes-Maritimes
89AD-B 3546

Adelpha COLBAT

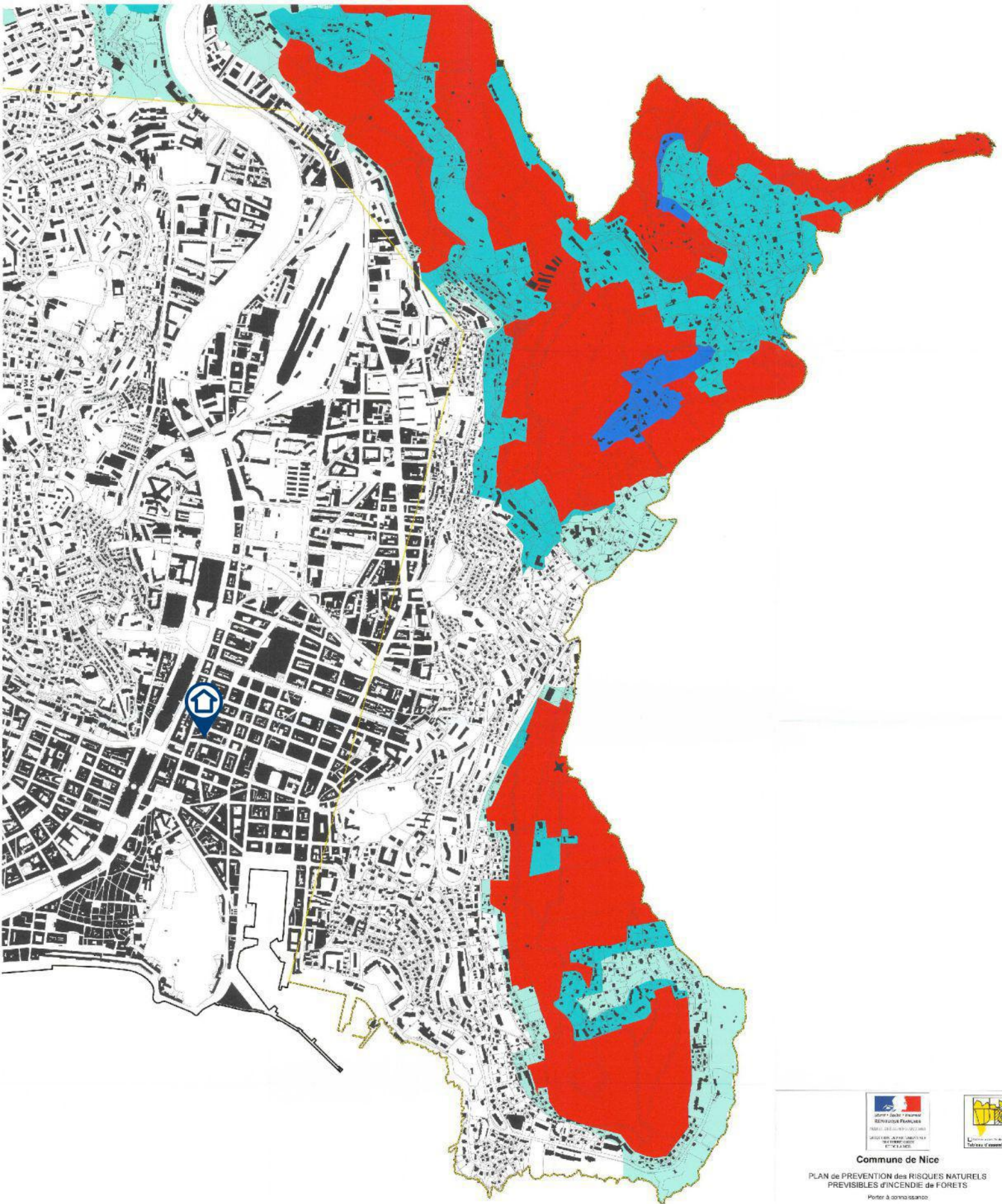

- R - Zone de risque fort à très fort
- R0 - Zone de risque fort pouvant être défendue contre aménagement
- B1a - Zone de risque modéré à fort à prescriptions particulières
- B1 - Zone de risque modéré
- B2 - Zone de risque faible
- Zone non concernée par le risque
- zone_étude
- COMMUNE

Source : Données cadastrales - BRP et cadastre 2010

0 50 100 150 200 250 Mètres



Commune de Nice

PLAN de PREVENTION des RISQUES NATURELS PREVISIBLES d'INCENDIE de FORETS

Porteur à compétence :

PLAN DE ZONAGE (Fouille 5)



21 MAI 2015

Plan de Prévention des Risques Naturels Prévisibles d'Incendie de Forêts
NICE
Maire de Nice

15 000

Avril 2015

PRESCRIPTION du PPRIF : 15 décembre 2003

DELIBERATION du CONSEIL MUNICIPAL :

ENQUETE PUBLIQUE : du

APPROBATION du PPRIF : Arrêté du

DIRECTION DEPARTEMENTALE DES TERRITOIRES ET DE LA MER
ALPES-MARITIMES
SERVICE EAU/RISQUES

TOURRETTE
LEVENS

NUMEROUS INFORMATION

COMMUNE DE NICE

ZONAGE

PLANS DE PROTECTION DES BÂTIMENTS VULNERABLES

PROTECTIONS ANTISISMICIQUES

PLANS DE PROTECTION DES BÂTIMENTS VULNERABLES

PROTECTIONS ANTISISMICIQUES

NUMEROUS INFORMATION

COMMUNE DE NICE

ZONAGE

PLANS DE PROTECTION DES BÂTIMENTS VULNERABLES

PROTECTIONS ANTISISMICIQUES

PLANS DE PROTECTION DES BÂTIMENTS VULNERABLES

PROTECTIONS ANTISISMICIQUES

NUMEROUS INFORMATION

COMMUNE DE NICE

ZONAGE

PLANS DE PROTECTION DES BÂTIMENTS VULNERABLES

PROTECTIONS ANTISISMICIQUES

PLANS DE PROTECTION DES BÂTIMENTS VULNERABLES

PROTECTIONS ANTISISMICIQUES



Zonage réglementaire en PROVENCE-ALPES-COTE-D'AZUR

Zones de sismicité

