

Etat des Risques et Pollutions

En application des articles L125-5 à 7 et R125-26 du code de l'environnement.

Référence : 35939

Réalisé par MATTHIAS WEGENER

Pour le compte de EX'IM - SARL ADTI

Date de réalisation : 18 mars 2019 (Valable 6 mois)

Selon les informations mises à disposition par arrêté préfectoral :

N° DDTM-SDRS-PRNT-AP-2019-17 du 28 janvier 2019.

REFERENCES DU BIEN

Adresse du bien

84 Avenue de la Californie

06200 Nice

Vendeur

VILLE DE NICE

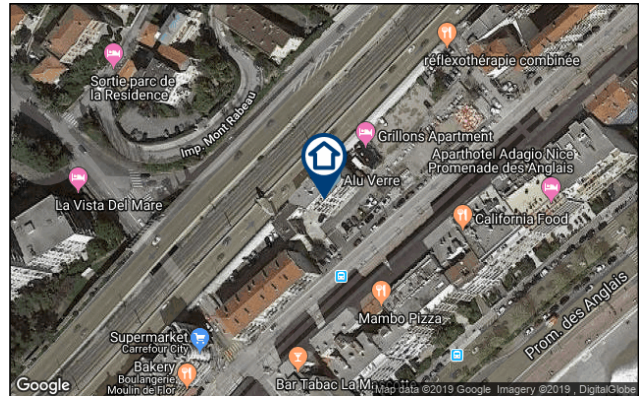

SYNTHESE

A ce jour, la commune de Nice est soumise à l'obligation d'Information Acquéreur Locataire (IAL). Une déclaration de sinistre indemnisé est nécessaire.

Votre commune				Votre immeuble		
Type	Nature du risque	Etat de la procédure	Date	Concerné	Travaux	Réf.
PPRn	Inondation	révisé	15/01/2014	oui	oui*	p.4
PPRn	Feu de forêt	approuvé	07/02/2017	non	non	p.4
PPRn	Séisme	approuvé	28/01/2019	oui	oui*	p.5
PPRn	Mouvement de terrain	prescrit	27/07/2010	non	non	p.5
PPRn	Inondation Débordement rapide (torrentiel)	approuvé	17/11/1999	non	non	p.6
PPRn	Mouvement de terrain Localisé (fontis) du à des...	approuvé	05/12/2008	non	non	p.6
Zonage de sismicité : 4 - Moyenne**				oui	-	-
Zonage du potentiel radon : 1 - Faible***				non	-	-

* cf. section "Prescriptions de travaux".

** Zonage sismique de la France d'après l'annexe des articles R563-1 à 8 du Code de l'Environnement modifiés par les Décrets n°2010-1254 et n°2010-1255 du 22 octobre 2010 ainsi que par l'Arrêté du 22 octobre 2010 (nouvelles règles de construction parasismique - EUROCODE 8).

*** Situation de l'immeuble au regard des zones à potentiel radon du territoire français définies à l'article R.1333-29 du code de la santé publique modifié par le Décret n°2018-434 du 4 juin 2018, délimitées par l'Arrêté interministériel du 27 juin 2018.

SOMMAIRE

Synthèse.....	1
Imprimé officiel.....	3
Localisation sur cartographie des risques.....	4
Procédures ne concernant pas l'immeuble.....	6
Déclaration de sinistres indemnisés.....	7
Prescriptions de travaux, Documents de référence, Conclusions.....	10
Annexes.....	11

Etat des Risques et Pollutions

aléas naturels, miniers ou technologiques, sismicité et pollution des sols

en application des articles L.125-5 à 7, R.125-26, R.563-4 et D.563-8-1 du Code de l'environnement et de l'article L.174-5 du nouveau Code minier

1. Cet état, relatif aux obligations, interdictions, servitudes et prescriptions définies vis-à-vis des risques naturels, miniers ou technologiques concernant l'immeuble, est établi sur la base des informations mises à disposition par arrêté préfectoral

n° **DDTM-SDRS-PRNT-AP-2019-17** du **28/01/2019**

Situation du bien immobilier (bâti ou non bâti)

Document réalisé le : 18/03/2019

2. Adresse

84 Avenue de la Californie

06200 Nice

3. Situation de l'immeuble au regard de plans de prévention des risques naturels [PPRn]

L'immeuble est situé dans le périmètre d'un PPRn

prescrit

oui non

L'immeuble est situé dans le périmètre d'un PPRn

appliqué par anticipation

oui non

L'immeuble est situé dans le périmètre d'un PPRn

approuvé

oui non

Les risques naturels pris en compte sont liés à :

(les risques grisés ne font pas l'objet d'une procédure PPR sur la commune)

Inondation Crue torrentielle Remontée de nappe Submersion marine Avalanche
Mouvement de terrain Mvt terrain-Sécheresse Séisme Cyclone Eruption volcanique
Feu de forêt autre

L'immeuble est concerné par des prescriptions de travaux dans le règlement du ou des PPRn

oui¹ non

si oui, les travaux prescrits par le règlement du PPR naturel ont été réalisés¹

oui non

4. Situation de l'immeuble au regard de plans de prévention des risques miniers [PPRm]

L'immeuble est situé dans le périmètre d'un PPRm

prescrit

oui non

L'immeuble est situé dans le périmètre d'un PPRm

appliqué par anticipation

oui non

L'immeuble est situé dans le périmètre d'un PPRm

approuvé

oui non

Les risques miniers pris en compte sont liés à :

(les risques grisés ne font pas l'objet d'une procédure PPR sur la commune)

Risque miniers Affaissement Effondrement Tassement Emission de gaz
Pollution des sols Pollution des eaux autre

L'immeuble est concerné par des prescriptions de travaux dans le règlement du ou des PPRm

oui non

si oui, les travaux prescrits par le règlement du PPR miniers ont été réalisés¹

oui non

5. Situation de l'immeuble au regard de plans de prévention des risques technologiques [PPRt]

L'immeuble est situé dans le périmètre d'un PPRt

approuvé

oui non

L'immeuble est situé dans le périmètre d'un PPRt

prescrit

oui non

Les risques technologiques pris en compte sont liés à :

(les risques grisés ne font pas l'objet d'une procédure PPR sur la commune)

Risque Industriel Effet thermique Effet de surpression Effet toxique Projection

L'immeuble est situé en secteur d'expropriation ou de délaissement

oui non

L'immeuble est situé en zone de prescription

oui non

Si la transaction concerne un logement, les travaux prescrits ont été réalisés

oui non

Si la transaction ne concerne pas un logement, l'information sur le type de risques auxquels l'immeuble

oui non

est exposé ainsi que leur gravité, probabilité et cinétique, est jointe à l'acte de vente ou au contrat de location

6. Situation de l'immeuble au regard du zonage réglementaire pour la prise en compte de la sismicité

en application des articles R.563-4 et D.563-8-1 du code de l'environnement modifiés par l'Arrêté et les Décrets n°2010-1254 / 2010-1255 du 22 octobre 2010.

L'immeuble est situé dans une commune de sismicité :

Forte Moyenne Modérée Faible Très faible
zone 5 zone 4 zone 3 zone 2 zone 1

7. Situation de l'immeuble au regard du zonage réglementaire pour la prise en compte du potentiel radon

en application des articles R125-23 du code de l'environnement et R1333-29 du code de la santé publique, modifiés par le Décret n°2018-434 du 4 juin 2018

L'immeuble se situe dans une Zone à Potentiel Radon :

Significatif Faible avec facteur de transfert Faible
zone 3 zone 2 zone 1

8. Information relative aux sinistres indemnisés par l'assurance suite à une catastrophe naturelle

L'information est mentionnée dans l'acte authentique constatant la réalisation de la vente

oui non

9. Situation de l'immeuble au regard de la pollution des sols

L'immeuble est situé dans un Secteur d'Information sur les Sols (SIS)

oui non sans objet

aucun secteur relatif à l'information sur les sols n'a été arrêté par le Préfet à ce jour

Parties concernées

Vendeur **VILLE DE NICE** à _____ le _____
Acquéreur _____ à _____ le _____

¹ cf. section 'Réglementation et prescriptions de travaux'.

1. Partie à compléter par le vendeur - bailleur - donateur - partie 1 et sur sa seule responsabilité
Attention ! S'ils n'impliquent pas d'obligation ou d'interdiction réglementaire particulière, les aléas connus ou prévisibles qui peuvent être signalés dans les divers documents d'information préventive et concerner le bien immobilier, ne sont pas mentionnés par cet état. Article 125-5 (V) du Code de l'environnement : En cas de non respect des obligations d'information du vendeur ou du bailleur, l'acquéreur ou le locataire peut poursuivre la résolution du contrat ou demander au juge une diminution du prix de vente ou de la location.

Urbanisée ou pas

Inondation

Nul Fort à très fort

PPRn Inondation, révisé le 15/01/2014

Concerné*

* L'immeuble est situé dans le périmètre d'une zone à risques



La carte ci-dessus est un extrait de la carte officielle fournie par les services de l'Etat.
 Elle est disponible en intégralité dans les annexes de ce rapport.

Feu de forêt

PPRn Feu de forêt, approuvé le 07/02/2017

Non concerné*

* L'immeuble n'est pas situé dans le périmètre d'une zone à risques

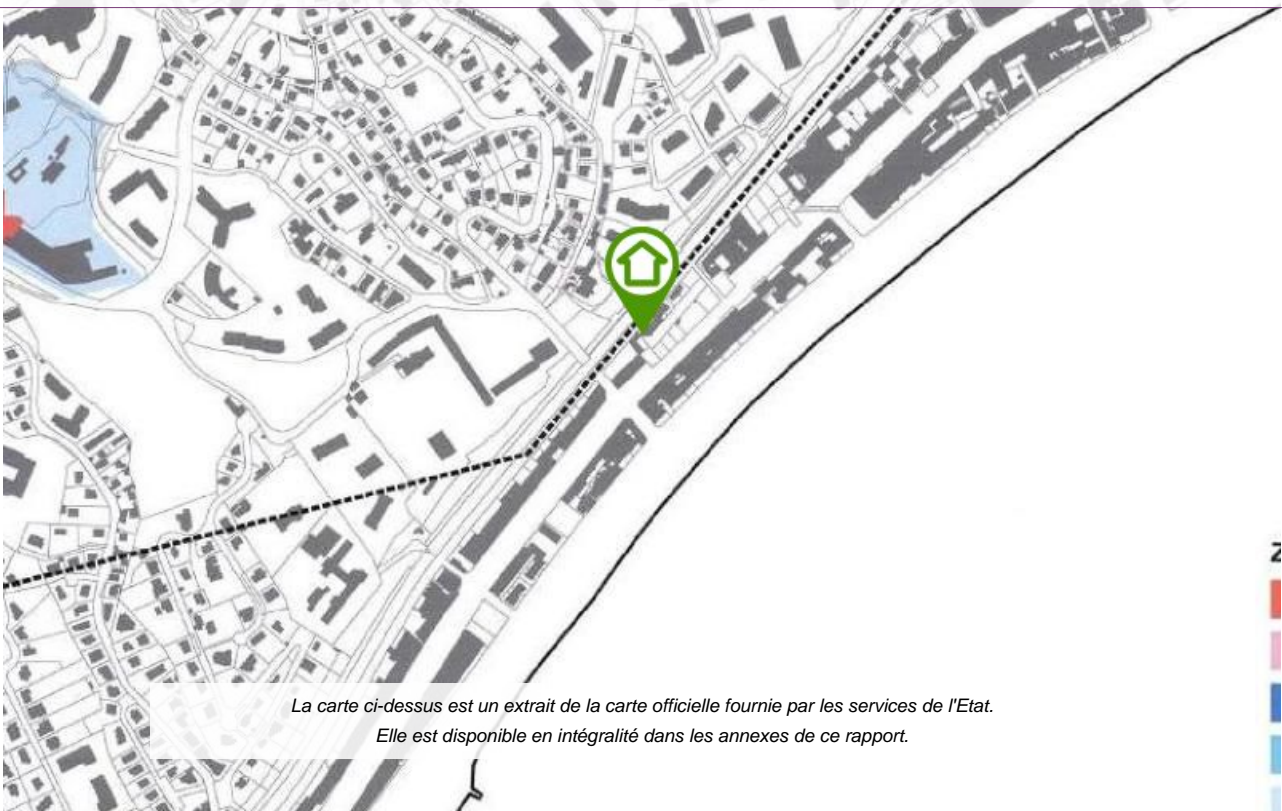

La carte ci-dessus est un extrait de la carte officielle fournie par les services de l'Etat.
 Elle est disponible en intégralité dans les annexes de ce rapport.

Séisme

PPRn Séisme, approuvé le 28/01/2019

Concerné*

* L'immeuble est situé dans le périmètre d'une zone à risques



Mouvement de terrain

PPRn Mouvement de terrain, prescrit le 27/07/2010

Non concerné*

* L'immeuble n'est pas situé dans le périmètre d'une zone à risques



Cartographies ne concernant pas l'immeuble

Au regard de sa position géographique, l'immeuble n'est pas concerné par :

Le PPRn Débordement rapide (torrentiel), approuvé le 17/11/1999

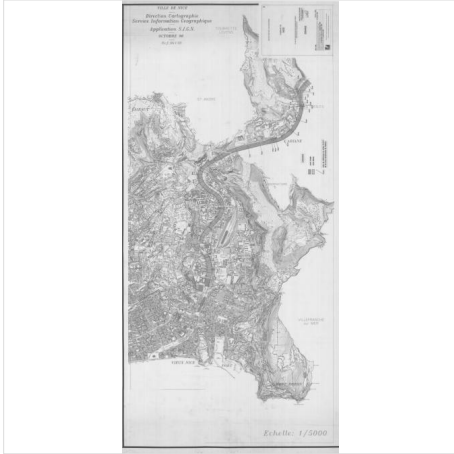

Le PPRn Localisé (fontis) du à des cavités naturelles, approuvé le 05/12/2008



Déclaration de sinistres indemnisés

en application des articles L 125-5 et R125-6 du Code de l'environnement

Si, à votre connaissance, l'immeuble a fait l'objet d'une indemnisation suite à des dommages consécutifs à des événements ayant eu pour conséquence la publication d'un arrêté de catastrophe naturelle, cochez ci-dessous la case correspondante dans la colonne "Indemnisé".

Arrêtés CATNAT sur la commune de Nice

Risque	Début	Fin	JO	Indemnisé
Inondation - Par ruissellement et coulée de boue	03/10/2015	03/10/2015	08/10/2015	<input type="checkbox"/>
Mouvement de terrain	03/10/2015	04/10/2015	02/03/2016	<input type="checkbox"/>
Mouvement de terrain	14/11/2014	15/11/2014	07/06/2015	<input type="checkbox"/>
Inondation - Par ruissellement et coulée de boue	09/11/2014	11/11/2014	19/02/2015	<input type="checkbox"/>
Mouvement de terrain	09/11/2014	12/11/2014	07/06/2015	<input type="checkbox"/>
Inondation - Par ruissellement et coulée de boue	04/11/2014	05/11/2014	06/01/2015	<input type="checkbox"/>
Mouvement de terrain	04/11/2014	05/11/2014	07/06/2015	<input type="checkbox"/>
Inondation - Par ruissellement et coulée de boue	16/01/2014	18/01/2014	02/02/2014	<input type="checkbox"/>
Mouvement de terrain	16/01/2014	20/01/2014	26/04/2014	<input type="checkbox"/>
Mouvement de terrain	04/01/2014	06/01/2014	26/04/2014	<input type="checkbox"/>
Mouvement de terrain	25/12/2013	26/12/2013	26/04/2014	<input type="checkbox"/>
Mouvement de terrain	07/03/2013	09/03/2013	26/10/2013	<input type="checkbox"/>
Inondation - Par ruissellement et coulée de boue	30/09/2012	30/09/2012	13/01/2013	<input type="checkbox"/>
Inondation - Par ruissellement et coulée de boue	24/09/2012	24/09/2012	13/01/2013	<input type="checkbox"/>
Par une crue (débordement de cours d'eau) - Par ruissellement et coulée de boue Par submersion marine	08/11/2011	08/11/2011	07/03/2012	<input type="checkbox"/>
Mouvement de terrain	05/11/2011	09/11/2011	15/06/2012	<input type="checkbox"/>
Par une crue (débordement de cours d'eau) - Par ruissellement et coulée de boue	15/11/2010	15/11/2010	10/04/2011	<input type="checkbox"/>
Mouvement de terrain	30/10/2010	25/12/2010	22/06/2011	<input type="checkbox"/>
Par une crue (débordement de cours d'eau) - Par ruissellement et coulée de boue Par submersion marine	04/05/2010	04/05/2010	26/06/2010	<input type="checkbox"/>
Par une crue (débordement de cours d'eau) - Par ruissellement et coulée de boue Par submersion marine	19/02/2010	19/02/2010	26/06/2010	<input type="checkbox"/>
Par une crue (débordement de cours d'eau) - Par ruissellement et coulée de boue Par submersion marine	01/01/2010	02/01/2010	13/05/2010	<input type="checkbox"/>
Par une crue (débordement de cours d'eau) - Par ruissellement et coulée de boue Par submersion marine	22/12/2009	22/12/2009	13/05/2010	<input type="checkbox"/>
Mouvement de terrain	22/12/2009	29/12/2009	13/05/2010	<input type="checkbox"/>
Mouvement de terrain	13/12/2008	17/12/2008	01/07/2009	<input type="checkbox"/>
Par submersion marine	30/11/2008	01/12/2008	21/05/2009	<input type="checkbox"/>
Par une crue (débordement de cours d'eau) - Par ruissellement et coulée de boue	02/12/2005	03/12/2005	14/05/2006	<input type="checkbox"/>
Mouvement de terrain	02/12/2005	03/12/2005	10/10/2008	<input type="checkbox"/>
Sécheresse et réhydratation - Tassements différentiels	01/01/2005	31/03/2005	22/02/2008	<input type="checkbox"/>
Sécheresse et réhydratation - Tassements différentiels	01/01/2005	31/03/2005	23/04/2008	<input type="checkbox"/>
Sécheresse et réhydratation - Tassements différentiels	01/07/2004	30/09/2004	22/02/2008	<input type="checkbox"/>
Sécheresse et réhydratation - Tassements différentiels	01/07/2004	30/09/2004	23/04/2008	<input type="checkbox"/>
Sécheresse et réhydratation - Tassements différentiels	01/01/2004	31/03/2004	22/02/2008	<input type="checkbox"/>
Sécheresse et réhydratation - Tassements différentiels	01/01/2004	31/03/2004	23/04/2008	<input type="checkbox"/>
Par une crue (débordement de cours d'eau) - Par ruissellement et coulée de boue Par submersion marine	31/10/2003	01/11/2003	23/05/2004	<input type="checkbox"/>
Sécheresse et réhydratation - Tassements différentiels	01/07/2003	30/09/2003	04/05/2007	<input type="checkbox"/>
Par une crue (débordement de cours d'eau) - Par ruissellement et coulée de boue	25/08/2002	26/08/2002	24/01/2003	<input type="checkbox"/>
Mouvement de terrain	24/11/2000	24/11/2000	14/06/2001	<input type="checkbox"/>

Déclaration de sinistres indemnisés (suite)

en application des articles L 125-5 et R125-6 du Code de l'environnement

Risque	Début	Fin	JO	Indemnisé
Par une crue (débordement de cours d'eau) - Par ruissellement et coulée de boue	23/11/2000	24/11/2000	14/06/2001	<input type="checkbox"/>
Par une crue (débordement de cours d'eau) - Par ruissellement et coulée de boue Par submersion marine	05/11/2000	06/11/2000	23/03/2001	<input type="checkbox"/>
Par une crue (débordement de cours d'eau) - Par ruissellement et coulée de boue	05/11/2000	06/11/2000	29/12/2000	<input type="checkbox"/>
Mouvement de terrain	05/11/2000	06/11/2000	14/06/2001	<input type="checkbox"/>
Par une crue (débordement de cours d'eau) - Par ruissellement et coulée de boue	11/10/2000	11/10/2000	29/12/2000	<input type="checkbox"/>
Mouvement de terrain	11/10/2000	15/10/2000	14/06/2001	<input type="checkbox"/>
Par une crue (débordement de cours d'eau) - Par ruissellement et coulée de boue	06/06/2000	06/06/2000	22/11/2000	<input type="checkbox"/>
Par une crue (débordement de cours d'eau) - Par ruissellement et coulée de boue	23/10/1999	24/10/1999	19/03/2000	<input type="checkbox"/>
Mouvement de terrain	23/10/1999	24/10/1999	19/03/2000	<input type="checkbox"/>
Par une crue (débordement de cours d'eau) - Par ruissellement et coulée de boue	18/09/1999	19/09/1999	19/03/2000	<input type="checkbox"/>
Par une crue (débordement de cours d'eau) - Par ruissellement et coulée de boue	30/09/1998	30/09/1998	05/02/1999	<input type="checkbox"/>
Glissement de terrain	24/12/1996	25/12/1996	22/08/1998	<input type="checkbox"/>
Par une crue (débordement de cours d'eau) - Par ruissellement et coulée de boue	11/01/1996	12/01/1996	14/02/1996	<input type="checkbox"/>
Affaissement - Eboulement, chutes de pierres et de blocs Glissement de terrain	11/01/1996	12/01/1996	17/04/1996	<input type="checkbox"/>
Par une crue (débordement de cours d'eau) - Par ruissellement et coulée de boue	04/11/1994	06/11/1994	25/11/1994	<input type="checkbox"/>
Glissement de terrain	10/01/1994	11/01/1994	10/06/1994	<input type="checkbox"/>
Par une crue (débordement de cours d'eau) - Par ruissellement et coulée de boue	06/01/1994	13/01/1994	10/06/1994	<input type="checkbox"/>
Par une crue (débordement de cours d'eau) - Par ruissellement et coulée de boue	05/10/1993	10/10/1993	24/10/1993	<input type="checkbox"/>
Par une crue (débordement de cours d'eau) - Par ruissellement et coulée de boue	06/10/1992	06/10/1992	27/02/1993	<input type="checkbox"/>
Par une crue (débordement de cours d'eau) - Par ruissellement et coulée de boue	10/09/1992	10/09/1992	28/03/1993	<input type="checkbox"/>
Par une crue (débordement de cours d'eau) - Par ruissellement et coulée de boue	24/06/1992	24/06/1992	27/02/1993	<input type="checkbox"/>
Par une crue (débordement de cours d'eau) - Par ruissellement et coulée de boue	19/06/1992	19/06/1992	27/02/1993	<input type="checkbox"/>
Par une crue (débordement de cours d'eau) - Par ruissellement et coulée de boue	28/09/1991	30/09/1991	15/10/1992	<input type="checkbox"/>
Par submersion marine	28/09/1991	30/09/1991	27/02/1993	<input type="checkbox"/>
Par une crue (débordement de cours d'eau) - Par ruissellement et coulée de boue	25/02/1989	26/02/1989	25/07/1989	<input type="checkbox"/>
Par submersion marine	25/02/1989	26/02/1989	07/02/1990	<input type="checkbox"/>
Par une crue (débordement de cours d'eau) - Par ruissellement et coulée de boue	24/08/1983	24/08/1983	08/10/1983	<input type="checkbox"/>
Tempête (vent)	06/11/1982	10/11/1982	02/12/1982	<input type="checkbox"/>
Tempête (vent)	06/11/1982	10/11/1982	06/02/1983	<input type="checkbox"/>

Pour en savoir plus, chacun peut consulter en préfecture ou en mairie, le dossier départemental sur les risques majeurs, le document d'information communal sur les risques majeurs et, sur internet, le portail dédié à la prévention des risques majeurs : www.prim.net

Déclaration de sinistres indemnisés (suite)

en application des articles L 125-5 et R125-6 du Code de l'environnement

Préfecture : Nice - Alpes-Maritimes
Commune : Nice

Adresse de l'immeuble :
84 Avenue de la Californie
06200 Nice
France

Etabli le : _____

Vendeur : _____

VILLE DE NICE

Acquéreur : _____

Prescriptions de travaux

Pour le PPR « Séisme » approuvé le 28/01/2019, des prescriptions s'appliquent dans les cas suivants :

- Quelle que soit la zone et sous la condition "bâtiment, installation ou équipement appartenant à la catégorie d'importance IV." : référez-vous au règlement, page(s) 21

Pour le PPR « Inondation » révisé le 15/01/2014, des prescriptions s'appliquent dans les cas suivants :

- En zone "B6" et sous la condition "Bâtiments de classe1, établissements indispensables à la sécurité publique et stratégiques pour la gestion des crises." : référez-vous au règlement, page(s) 60,61

- Quelle que soit la zone et sous la condition "entreprises de moins de 20 salariés" : référez-vous au règlement, page(s) 64

- Quelle que soit la zone et sous la condition "réseaux de transport d'énergie, de communications et d'alimentation en eau potable, considérés comme stratégiques." : référez-vous au règlement, page(s) 63

- Quelle que soit la zone et sous la condition "station d'épuration non considérée comme stratégique." : référez-vous au règlement, page(s) 63

Documents de référence

> Règlement du PPRn Séisme, approuvé le 28/01/2019

> Règlement du PPRn Inondation, révisé le 15/01/2014

Sauf mention contraire, ces documents font l'objet d'un fichier complémentaire distinct et disponible auprès du prestataire qui vous a fourni cet ERP.

Conclusions

L'Etat des Risques délivré par EX'IM - SARL ADTI en date du 18/03/2019 fait apparaître que la commune dans laquelle se trouve le bien fait l'objet d'un arrêté préfectoral n°DDTM-SDRS-PRNT-AP-2019-17 en date du 28/01/2019 en matière d'obligation d'Information Acquéreur Locataire sur les Risques Naturels, Miniers et Technologiques.

Selon les informations mises à disposition dans le Dossier Communal d'Information, le BIEN est ainsi concerné par :

- Le risque Inondation et par la réglementation du PPRn Inondation révisé le 15/01/2014

Des prescriptions de travaux existent selon la nature de l'immeuble ou certaines conditions caractéristiques.

- Le risque Séisme et par la réglementation du PPRn Séisme approuvé le 28/01/2019

Des prescriptions de travaux existent selon la nature de l'immeuble ou certaines conditions caractéristiques.

- Le risque sismique (niveau 4, sismicité Moyenne) et par la réglementation de construction parasismique EUROCODE 8

Sommaire des annexes

> Arrêté Préfectoral n° DDTM-SDRS-PRNT-AP-2019-17 du 28 janvier 2019

> Cartographies :

- Cartographie réglementaire du PPRn Inondation, révisé le 15/01/2014

- Cartographie réglementaire du PPRn Feu de forêt, approuvé le 07/02/2017

- Cartographie réglementaire du PPRn Séisme, approuvé le 28/01/2019

- Cartographie réglementaire du PPRn Mouvement de terrain, prescrit le 27/07/2010

- Cartographie réglementaire de la sismicité

A titre indicatif, ces pièces sont jointes au présent rapport.



Liberté • Égalité • Fraternité

RÉPUBLIQUE FRANÇAISE

PRÉFET DES ALPES-MARITIMES

Direction Départementale des Territoires
et de la Mer des Alpes-Maritimes
Service Déplacements Risques Sécurité
Pôle Risques Naturels et Technologiques

Ref : DDTM-SDRS-PRNT-AP n°2019 - 17

ARRÊTÉ PRÉFECTORAL

**Portant modification de l'arrêté relatif à l'information des acquéreurs et des locataires
de biens immobiliers sur les risques naturels prévisibles et technologiques
sur la commune de Nice**

Le préfet des Alpes Maritimes,

Vu le code général des collectivités territoriales,

Vu le code de l'environnement, notamment les articles L.125-5 et R.125-23 à R.125-27,

Vu l'arrêté préfectoral du 3 février 2006 relatif à l'information des acquéreurs et des locataires de biens immobiliers sur les risques prévisibles et technologiques dans le département des Alpes-Maritimes dressant la liste des communes où s'applique l'article L.125-5 du code de l'environnement,

Vu l'arrêté préfectoral du 31 juillet 2011 relatif à l'information des acquéreurs et des locataires de biens immobiliers sur les risques prévisibles et technologiques sur la commune de Nice modifiant l'arrêté du 3 février 2006,

Vu l'arrêté préfectoral du 25 mai 2011 relatif à l'information des acquéreurs et des locataires de biens immobiliers sur les risques prévisibles et technologiques définissant le zonage sismique réglementaire dans le département des Alpes-Maritimes et modifiant l'arrêté du 3 février 2006,

Vu l'arrêté préfectoral du 5 janvier 2012, portant modification des arrêtés préfectoraux du 3 février 2006 et du 25 mai 2011, relatif à l'information des acquéreurs et des locataires de biens immobiliers sur les risques prévisibles et technologiques dans le département des Alpes-Maritimes,

Sur proposition de monsieur le directeur départemental des territoires et de la mer des Alpes-Maritimes :

ARRÊTE :

Article 1

L'article 1 de l'arrêté préfectoral du 31 juillet 2011, relatif à l'information des acquéreurs et des locataires de biens immobiliers sur les risques naturels prévisibles et technologiques sur la commune de Nice susvisé est modifié comme suit :

La disposition suivante :

« Le dossier d'informations est accessible sur le site internet de la direction départementale de l'équipement à l'adresse suivante :

<http://www.ial06.fr/>

est remplacé par :

« le dossier d'informations est accessible depuis le site internet des services de l'État dans les Alpes-Maritimes à l'adresse suivante :

www.alpes-maritimes.gouv.fr/Politiques-publiques/Environnement-risques-naturels-et-technologiques/Les-risques-naturels-et-technologiques/Information-acquereurs-locataires »

Article 2

Le dossier d'information visé à l'article 1 de l'arrêté préfectoral du 31 juillet 2011 relatif à l'information des acquéreurs et des locataires de biens immobiliers sur les risques naturels prévisibles et technologiques sur la commune de Nice est mis à jour.

à Nice, le 28 JAN. 2019

Le Préfet des Alpes-Maritimes
NOTION-G 3926

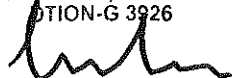

Georges-François LECLERC

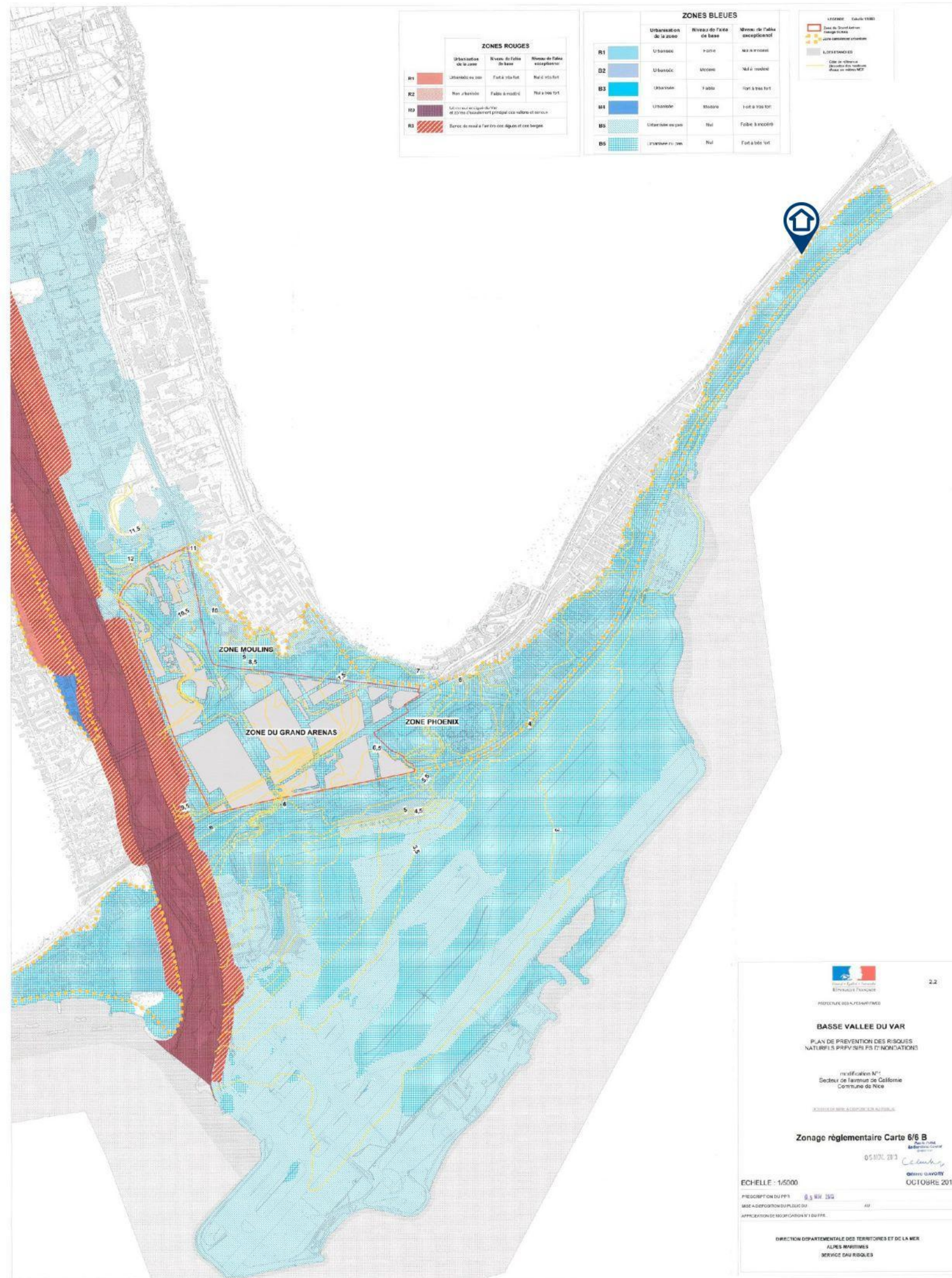

ZONES ROUGES

	Urbanisation de la zone	Niveau de l'eau de base	Niveau de l'eau exceptionnel
R1	Urbanisée ou en cours	Faible à très forte	Nul à très forte
R2	Non urbanisée	Faible à modéré	Nul à très forte
R3	Ménages en bord de VAD et zones d'habitat principal ces villages et services		
R3	Bancs de sable à l'arrière des digues et ces berges		

ZONES BLEUES

	Urbanisation de la zone	Niveau de l'eau de base	Niveau de l'eau exceptionnel
B1	Urbanisée	Faible	Nul à modéré
B2	Urbanisée	Modéré	Nul à modéré
B3	Urbanisée	Faible	Fort à très fort
B4	Urbanisée	Modéré	Fort à très fort
B5	Urbanisée ou part	Nul	Faible à modéré
B5	Urbanisée ou part	Nul	Fort à très fort

1:100000 Carte 1985

- Zone de planification
- Zone de planification
- Zone de planification
- LES STATIONS
- Cote de référence
- Quotient des hauteurs
- Hauteur en mètres NAF

22

 République Française
 PRÉFECTURE DES ALPES-MARITIMES

BASSE VALLEE DU VAR
 PLAN DE PREVENTION DES RISQUES
 NATURELS PRPV-SIRI FS D'INONDATIONS

modification N°1
 Secteur de l'avenue de Celléme
 Commune de Nice

Zonage réglementaire Carte 6/6 B
 05/10/2013
 OCTOBRE 2013

ECHELLE : 1/5000
 PRESCRIPTION DU PPI : 0,5 M, 250
 DATE D'APPROBATION DU PPLUS DU : 10/10/2013
 APPLICATION DE L'ARTICLE 101 DU PPI

DIRECTION DEPARTEMENTALE DES TERRITOIRES ET DE LA MER
 ALPES MARITIMES
 SERVICE DES RISQUES

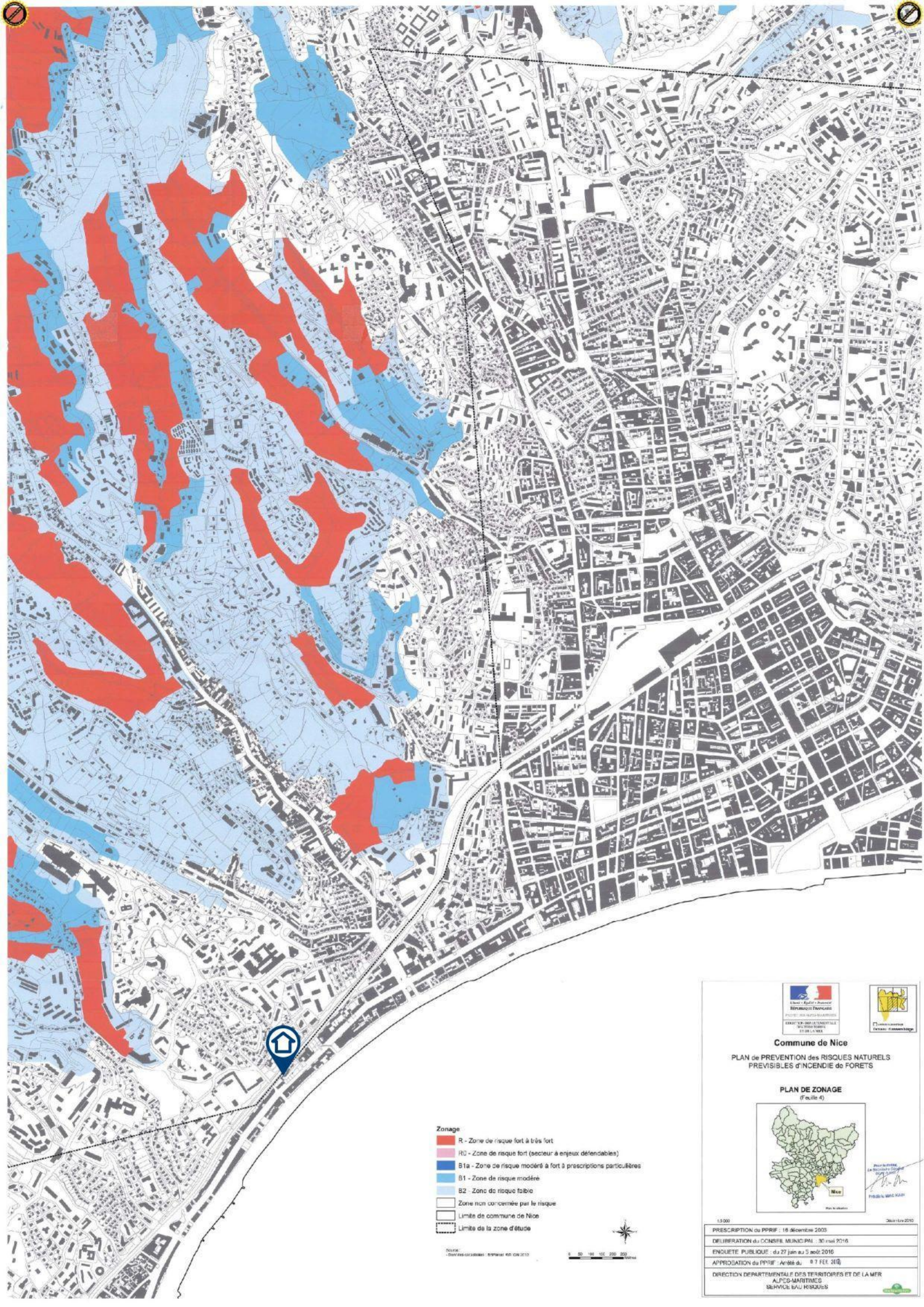

- Zonage**
- R - Zone de risque fort à très fort
 - RD - Zone de risque fort (secteur à enjeux défendables)
 - B1a - Zone de risque modéré à fort à prescriptions particulières
 - B1 - Zone de risque modéré
 - B2 - Zone de risque faible
 - Zone non concernée par le risque
 - Limite de commune de Nice
 - Limite de la zone d'étude

Source : DRAAF-PACA/DRM - IGN/IGN 2013

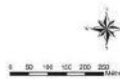

Commune de Nice

PLAN DE PREVENTION des RISQUES NATURELS PREVISIBLES d'INCENDIE de FORETS

PLAN DE ZONAGE
(Feuille 4)



13/000	PRESCRIPTION du PPRIF : 18 décembre 2003	30 mai 2016
	DELIBERATION du CONSEIL MUNICIPAL	30 mai 2016
	ENQUETE PUBLIQUE : du 27 juin au 5 août 2016	
	APPROBATION du PPRIF : Arrêté du 07 FÉV. 2016	
	DIRECTION DEPARTEMENTALE DES TERRITOIRES ET DE LA MER ALPES-MARTIMES SERVICES AUX RUSSES	



CLASSIFICATION DES BATIMENTS *

CATEGORIE I : bâtiment dont la destination ne présente qu'un risque minime pour les personnes ou l'activité socio-économique

CATEGORIE II : bâtiment dont la destination présente un risque dit moyen pour les personnes

CATEGORIE III : bâtiment dont la destination présente un risque élevé pour les personnes et ceux qui ont une importance économique

CATEGORIE IV : bâtiment dont le fonctionnement est primordial pour la sécurité civile, pour la défense ou pour le maintien de l'ordre public

* Se référer à l'article du 22 octobre 2019 relatif à la classification et aux règles de construction parasismiques applicables aux bâtiments de la classe dite "à risque élevé"

LEGENDE	ECHELLE 1/5000e
	Zone B0 : Rocher sans effet de site topographique
	Zone B1 : Sédiment peu épais avec effet de site lithologique
	Zone B2 : Sédiment d'épaisseur moyenne, avec effet de site lithologique
	Zone B3 : Sédiment épais avec effet de site lithologique
	Zone B4 : Rocher avec effet de site topographique

SPECTRES DE REPOSE DES BATIMENTS A L'ACTION SISMIQUE

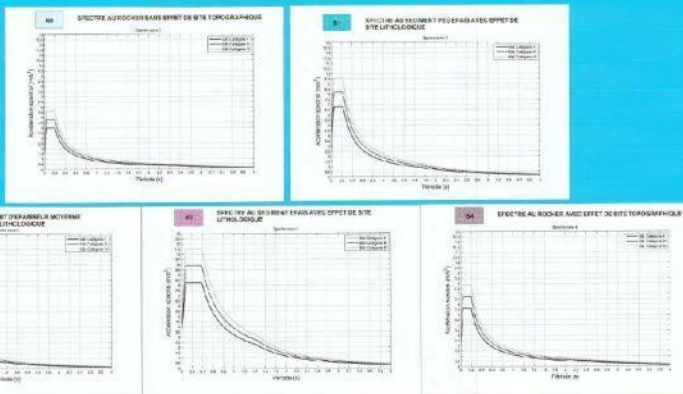

4.4

COMMUNE DE NICE

PLAN DE PREVENTION DE RISQUE SISMIQUE

Microzonage sismique / Date : 2016-04-04

Echelle : 1/5000

JANVIER 2013

PROJET APPROUVE PAR LE 22 JANVIER 2013
 (M. JEAN-PIERRE GONZALEZ, Maire de Nice)
 DELIBERE EN 14 ANNEES 2013
 ADOPTION LE 28 JANV 2013

DIRECTION DEPARTEMENTALE DES TERRITOIRES ET DE LA MER
 SERVICE DEPLACEMENTS RISQUES SECURITE

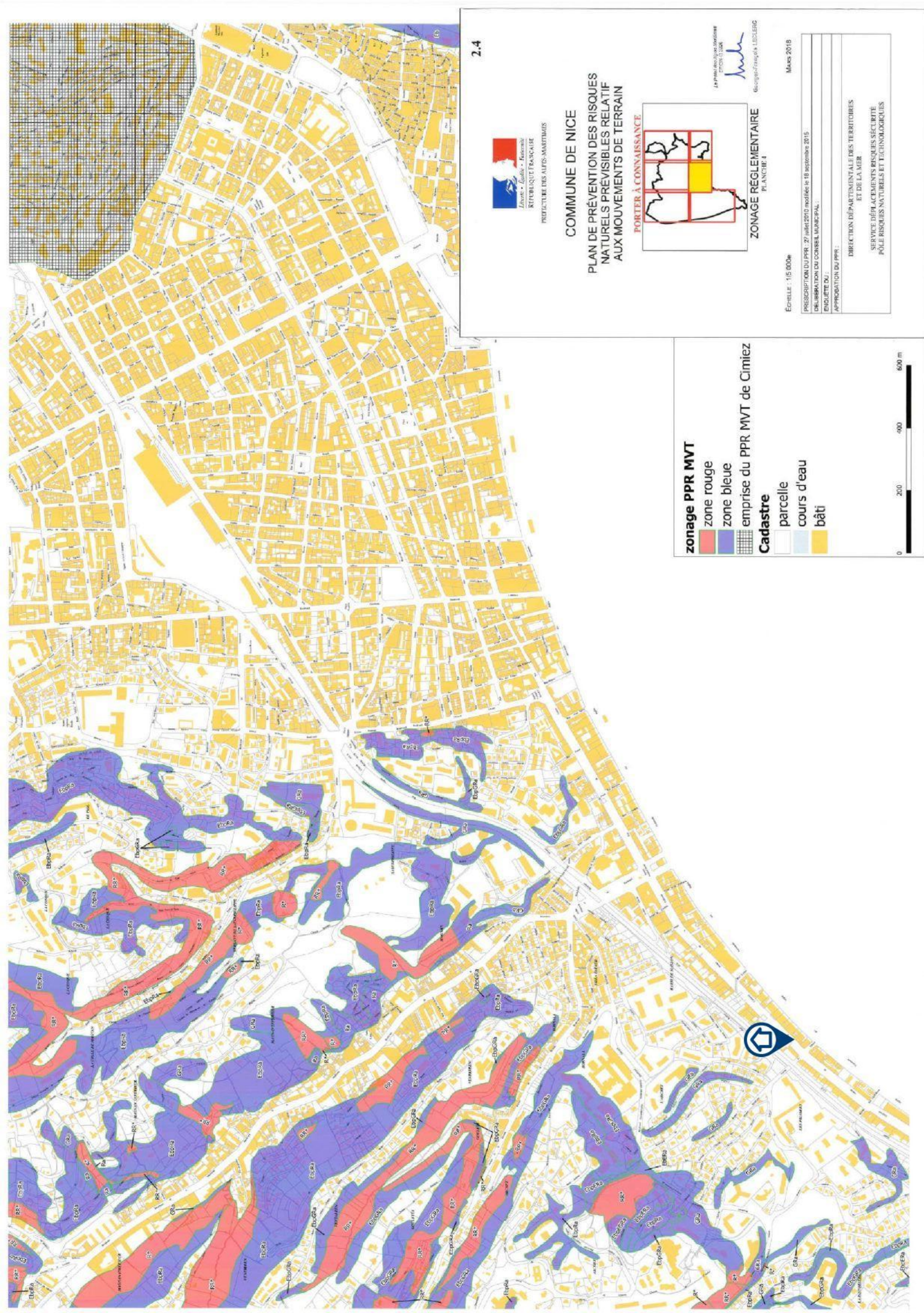

2.4



COMMUNE DE NICE
PLAN DE PRÉVENTION DES RISQUES
NATURELS PRÉVISIBLES RELATIF
AUX MOUVEMENTS DE TERRAIN

PORTER À CONNAISSANCE

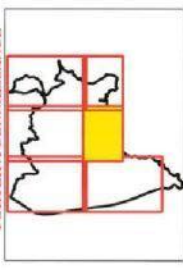

Le Préfet des Alpes-Maritimes
 06100 NICE
 Georges-François LECLERC

ZONAGE RÉGLEMENTAIRE
 PLANCHE 1

Échelle : 1/5 000e
 Mars 2018
 PRÉSCRIPTION DU PPR : 27 juillet 2010 modifiée le 18 septembre 2015.
 DÉLIBÉRATION DU CONSEIL MUNICIPAL :
 ENQUÊTE DU :
 APPROBATION DU PPR :
 DIRECTION DÉPARTEMENTALE DES TERRITOIRES
 ET DE LA MER
 SERVICE DÉPLACEMENTS RISQUES SÉCURITÉ
 PÔLE RISQUES NATURELS ET TECHNOLOGIQUES

zonage PPR MVT

- zone rouge
- zone bleue
- emprise du PPR MVT de Cimiez

Cadastrale

- parcelle
- cours d'eau
- bâti

0 200 400 600 m

Zonage réglementaire en PROVENCE-ALPES-COTE-D'AZUR

