

# Etat des Risques et Pollutions

En application des articles L125-5 à 7 et R125-26 du code de l'environnement.

Référence : 36140

Réalisé par MATTHIAS WEGENER

Pour le compte de EX'IM - SARL ADTI

Date de réalisation : 15 avril 2019 (Valable 6 mois)

Selon les informations mises à disposition par arrêté préfectoral :

N° DDTM-SDRS-PRNT-AP-2019-17 du 28 janvier 2019.

## REFERENCES DU BIEN

Adresse du bien

10 Avenue Emile Ripert

06300 Nice

Vendeur

VILLE DE NICE

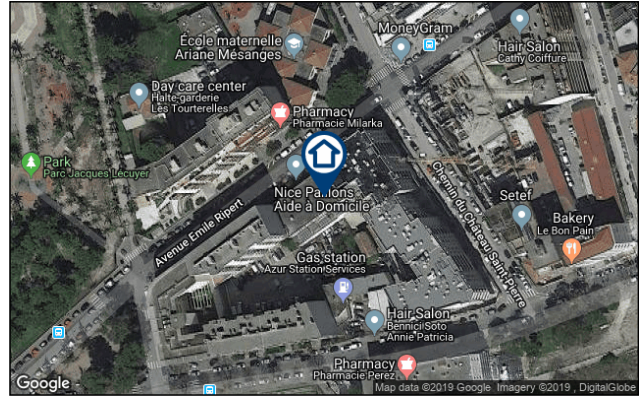

## SYNTHESE

A ce jour, la commune de Nice est soumise à l'obligation d'Information Acquéreur Locataire (IAL). Une déclaration de sinistre indemnisé est nécessaire.

Votre commune				Votre immeuble		
Type	Nature du risque	Etat de la procédure	Date	Concerné	Travaux	Réf.
PPRn	Inondation Débordement rapide (torrentiel)	approuvé	17/11/1999	non	non	p.4
PPRn	Feu de forêt	approuvé	07/02/2017	non	non	p.4
PPRn	Séisme	approuvé	28/01/2019	oui	oui*	p.5
PPRn	Mouvement de terrain	prescrit	27/07/2010	non	non	p.5
PPRn	Inondation	révisé	15/01/2014	non	non	p.6
PPRn	Mouvement de terrain Localisé (fontis) du à des...	approuvé	05/12/2008	non	non	p.6
Zonage de sismicité : 4 - Moyenne**				oui	-	-
Zonage du potentiel radon : 1 - Faible***				non	-	-

\* cf. section "Prescriptions de travaux".

\*\* Zonage sismique de la France d'après l'annexe des articles R563-1 à 8 du Code de l'Environnement modifiés par les Décrets n°2010-1254 et n°2010-1255 du 22 octobre 2010 ainsi que par l'Arrêté du 22 octobre 2010 (nouvelles règles de construction parasismique - EUROCODE 8).

\*\*\* Situation de l'immeuble au regard des zones à potentiel radon du territoire français définies à l'article R.1333-29 du code de la santé publique modifié par le Décret n°2018-434 du 4 juin 2018, délimitées par l'Arrêté interministériel du 27 juin 2018.

## SOMMAIRE

Synthèse.....	1
Imprimé officiel.....	3
Localisation sur cartographie des risques .....	4
Procédures ne concernant pas l'immeuble.....	6
Déclaration de sinistres indemnisés.....	7
Prescriptions de travaux, Documents de référence, Conclusions.....	10
Annexes.....	11

# Etat des Risques et Pollutions

aléas naturels, miniers ou technologiques, sismicité et pollution des sols

en application des articles L.125-5 à 7, R.125-26, R.563-4 et D.563-8-1 du Code de l'environnement et de l'article L.174-5 du nouveau Code minier

## 1. Cet état, relatif aux obligations, interdictions, servitudes et prescriptions définies vis-à-vis des risques naturels, miniers ou technologiques concernant l'immeuble, est établi sur la base des informations mises à disposition par arrêté préfectoral

n° **DDTM-SDRS-PRNT-AP-2019-17** du **28/01/2019**

### Situation du bien immobilier (bâti ou non bâti)

Document réalisé le : 15/04/2019

### 2. Adresse

10 Avenue Emile Ripert

06300 Nice

### 3. Situation de l'immeuble au regard de plans de prévention des risques naturels [PPRn]

L'immeuble est situé dans le périmètre d'un PPRn

prescrit

oui  non

L'immeuble est situé dans le périmètre d'un PPRn

appliqué par anticipation

oui  non

L'immeuble est situé dans le périmètre d'un PPRn

approuvé

oui  non

Les risques naturels pris en compte sont liés à :

(les risques grisés ne font pas l'objet d'une procédure PPR sur la commune)

Inondation  Crue torrentielle  Remontée de nappe  Submersion marine  Avalanche   
Mouvement de terrain  Mvt terrain-Sécheresse  Séisme  Cyclone  Eruption volcanique   
Feu de forêt  autre

L'immeuble est concerné par des prescriptions de travaux dans le règlement du ou des PPRn

oui<sup>1</sup>  non

si oui, les travaux prescrits par le règlement du PPR naturel ont été réalisés<sup>1</sup>

oui  non

### 4. Situation de l'immeuble au regard de plans de prévention des risques miniers [PPRm]

L'immeuble est situé dans le périmètre d'un PPRm

prescrit

oui  non

L'immeuble est situé dans le périmètre d'un PPRm

appliqué par anticipation

oui  non

L'immeuble est situé dans le périmètre d'un PPRm

approuvé

oui  non

Les risques miniers pris en compte sont liés à :

(les risques grisés ne font pas l'objet d'une procédure PPR sur la commune)

Risque miniers  Affaissement  Effondrement  Tassement  Emission de gaz   
Pollution des sols  Pollution des eaux  autre

L'immeuble est concerné par des prescriptions de travaux dans le règlement du ou des PPRm

oui  non

si oui, les travaux prescrits par le règlement du PPR miniers ont été réalisés<sup>1</sup>

oui  non

### 5. Situation de l'immeuble au regard de plans de prévention des risques technologiques [PPRt]

L'immeuble est situé dans le périmètre d'un PPRt

approuvé

oui  non

L'immeuble est situé dans le périmètre d'un PPRt

prescrit

oui  non

Les risques technologiques pris en compte sont liés à :

(les risques grisés ne font pas l'objet d'une procédure PPR sur la commune)

Risque Industriel  Effet thermique  Effet de surpression  Effet toxique  Projection

L'immeuble est situé en secteur d'expropriation ou de délaissement

oui  non

L'immeuble est situé en zone de prescription

oui  non

Si la transaction concerne un logement, les travaux prescrits ont été réalisés

oui  non

Si la transaction ne concerne pas un logement, l'information sur le type de risques auxquels l'immeuble est exposé ainsi que leur gravité, probabilité et cinétique, est jointe à l'acte de vente ou au contrat de location

oui  non

### 6. Situation de l'immeuble au regard du zonage réglementaire pour la prise en compte de la sismicité

en application des articles R.563-4 et D.563-8-1 du code de l'environnement modifiés par l'Arrêté et les Décrets n°2010-1254 / 2010-1255 du 22 octobre 2010.

L'immeuble est situé dans une commune de sismicité :

Forte Moyenne Modérée Faible Très faible  
zone 5  zone 4  zone 3  zone 2  zone 1

### 7. Situation de l'immeuble au regard du zonage réglementaire pour la prise en compte du potentiel radon

en application des articles R125-23 du code de l'environnement et R1333-29 du code de la santé publique, modifiés par le Décret n°2018-434 du 4 juin 2018

L'immeuble se situe dans une Zone à Potentiel Radon :

Significatif Faible avec facteur de transfert Faible  
zone 3  zone 2  zone 1

### 8. Information relative aux sinistres indemnisés par l'assurance suite à une catastrophe naturelle

L'information est mentionnée dans l'acte authentique constatant la réalisation de la vente

oui  non

### 9. Situation de l'immeuble au regard de la pollution des sols

L'immeuble est situé dans un Secteur d'Information sur les Sols (SIS)

oui  non  sans objet

Aucun secteur relatif à l'information sur les sols n'a été arrêté par le Préfet à ce jour

### Parties concernées

Vendeur **VILLE DE NICE** à \_\_\_\_\_ le \_\_\_\_\_  
Acquéreur \_\_\_\_\_ à \_\_\_\_\_ le \_\_\_\_\_

<sup>1</sup> cf. section 'Réglementation et prescriptions de travaux'.

1. Partie à compléter par le vendeur - bailleur - donateur - partie 1 et sur sa seule responsabilité  
Attention ! S'ils n'impliquent pas d'obligation ou d'interdiction réglementaire particulière, les aléas connus ou prévisibles qui peuvent être signalés dans les divers documents d'information préventive et concerner le bien immobilier, ne sont pas mentionnés par cet état. Article 125-5 (V) du Code de l'environnement : En cas de non respect des obligations d'information du vendeur ou du bailleur, l'acquéreur ou le locataire peut poursuivre la résolution du contrat ou demander au juge une diminution du prix de vente ou de la location.

## Inondation

PPRn Débordement rapide (torrentiel), approuvé le 17/11/1999

## Non concerné\*

\* L'immeuble n'est pas situé dans le périmètre d'une zone à risques



## Feu de forêt

PPRn Feu de forêt, approuvé le 07/02/2017

## Non concerné\*

\* L'immeuble n'est pas situé dans le périmètre d'une zone à risques





## Séisme

PPRn Séisme, approuvé le 28/01/2019

## Concerné\*

\* L'immeuble est situé dans le périmètre d'une zone à risques



La carte ci-dessus est un extrait de la carte officielle fournie par les services de l'Etat.  
 Elle est disponible en intégralité dans les annexes de ce rapport.

## Mouvement de terrain

PPRn Mouvement de terrain, prescrit le 27/07/2010

## Non concerné\*

\* L'immeuble n'est pas situé dans le périmètre d'une zone à risques



La carte ci-dessus est un extrait de la carte officielle fournie par les services de l'Etat.  
 Elle est disponible en intégralité dans les annexes de ce rapport.

# Cartographies ne concernant pas l'immeuble

*Au regard de sa position géographique, l'immeuble n'est pas concerné par :*

Le PPRn Inondation, révisé le 15/01/2014

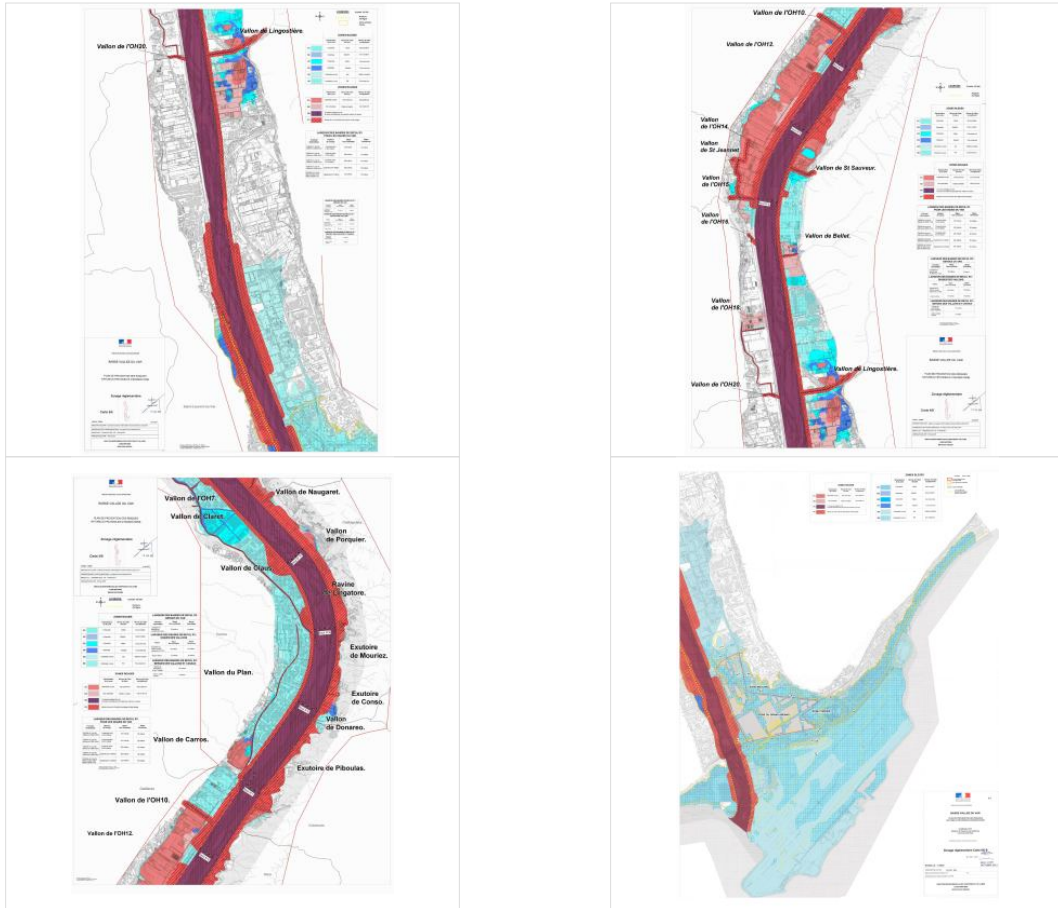

Le PPRn Localisé (fontis) du à des cavités naturelles, approuvé le 05/12/2008



## Déclaration de sinistres indemnisés

en application des articles L 125-5 et R125-6 du Code de l'environnement

Si, à votre connaissance, l'immeuble a fait l'objet d'une indemnisation suite à des dommages consécutifs à des événements ayant eu pour conséquence la publication d'un arrêté de catastrophe naturelle, cochez ci-dessous la case correspondante dans la colonne "Indemnisé".

### Arrêtés CATNAT sur la commune de Nice

Risque	Début	Fin	JO	Indemnisé
Inondation - Par ruissellement et coulée de boue	03/10/2015	03/10/2015	08/10/2015	<input type="checkbox"/>
Mouvement de terrain	03/10/2015	04/10/2015	02/03/2016	<input type="checkbox"/>
Mouvement de terrain	14/11/2014	15/11/2014	07/06/2015	<input type="checkbox"/>
Inondation - Par ruissellement et coulée de boue	09/11/2014	11/11/2014	19/02/2015	<input type="checkbox"/>
Mouvement de terrain	09/11/2014	12/11/2014	07/06/2015	<input type="checkbox"/>
Inondation - Par ruissellement et coulée de boue	04/11/2014	05/11/2014	06/01/2015	<input type="checkbox"/>
Mouvement de terrain	04/11/2014	05/11/2014	07/06/2015	<input type="checkbox"/>
Inondation - Par ruissellement et coulée de boue	16/01/2014	18/01/2014	02/02/2014	<input type="checkbox"/>
Mouvement de terrain	16/01/2014	20/01/2014	26/04/2014	<input type="checkbox"/>
Mouvement de terrain	04/01/2014	06/01/2014	26/04/2014	<input type="checkbox"/>
Mouvement de terrain	25/12/2013	26/12/2013	26/04/2014	<input type="checkbox"/>
Mouvement de terrain	07/03/2013	09/03/2013	26/10/2013	<input type="checkbox"/>
Inondation - Par ruissellement et coulée de boue	30/09/2012	30/09/2012	13/01/2013	<input type="checkbox"/>
Inondation - Par ruissellement et coulée de boue	24/09/2012	24/09/2012	13/01/2013	<input type="checkbox"/>
Par une crue (débordement de cours d'eau) - Par ruissellement et coulée de boue Par submersion marine	08/11/2011	08/11/2011	07/03/2012	<input type="checkbox"/>
Mouvement de terrain	05/11/2011	09/11/2011	15/06/2012	<input type="checkbox"/>
Par une crue (débordement de cours d'eau) - Par ruissellement et coulée de boue	15/11/2010	15/11/2010	10/04/2011	<input type="checkbox"/>
Mouvement de terrain	30/10/2010	25/12/2010	22/06/2011	<input type="checkbox"/>
Par une crue (débordement de cours d'eau) - Par ruissellement et coulée de boue Par submersion marine	04/05/2010	04/05/2010	26/06/2010	<input type="checkbox"/>
Par une crue (débordement de cours d'eau) - Par ruissellement et coulée de boue Par submersion marine	19/02/2010	19/02/2010	26/06/2010	<input type="checkbox"/>
Par une crue (débordement de cours d'eau) - Par ruissellement et coulée de boue Par submersion marine	01/01/2010	02/01/2010	13/05/2010	<input type="checkbox"/>
Par une crue (débordement de cours d'eau) - Par ruissellement et coulée de boue Par submersion marine	22/12/2009	22/12/2009	13/05/2010	<input type="checkbox"/>
Mouvement de terrain	22/12/2009	29/12/2009	13/05/2010	<input type="checkbox"/>
Mouvement de terrain	13/12/2008	17/12/2008	01/07/2009	<input type="checkbox"/>
Par submersion marine	30/11/2008	01/12/2008	21/05/2009	<input type="checkbox"/>
Par une crue (débordement de cours d'eau) - Par ruissellement et coulée de boue	02/12/2005	03/12/2005	14/05/2006	<input type="checkbox"/>
Mouvement de terrain	02/12/2005	03/12/2005	10/10/2008	<input type="checkbox"/>
Sécheresse et réhydratation - Tassements différentiels	01/01/2005	31/03/2005	22/02/2008	<input type="checkbox"/>
Sécheresse et réhydratation - Tassements différentiels	01/01/2005	31/03/2005	23/04/2008	<input type="checkbox"/>
Sécheresse et réhydratation - Tassements différentiels	01/07/2004	30/09/2004	22/02/2008	<input type="checkbox"/>
Sécheresse et réhydratation - Tassements différentiels	01/07/2004	30/09/2004	23/04/2008	<input type="checkbox"/>
Sécheresse et réhydratation - Tassements différentiels	01/01/2004	31/03/2004	22/02/2008	<input type="checkbox"/>
Sécheresse et réhydratation - Tassements différentiels	01/01/2004	31/03/2004	23/04/2008	<input type="checkbox"/>
Par une crue (débordement de cours d'eau) - Par ruissellement et coulée de boue Par submersion marine	31/10/2003	01/11/2003	23/05/2004	<input type="checkbox"/>
Sécheresse et réhydratation - Tassements différentiels	01/07/2003	30/09/2003	04/05/2007	<input type="checkbox"/>
Par une crue (débordement de cours d'eau) - Par ruissellement et coulée de boue	25/08/2002	26/08/2002	24/01/2003	<input type="checkbox"/>
Mouvement de terrain	24/11/2000	24/11/2000	14/06/2001	<input type="checkbox"/>

## Déclaration de sinistres indemnisés (suite)

en application des articles L 125-5 et R125-6 du Code de l'environnement

Risque	Début	Fin	JO	Indemnisé
Par une crue (débordement de cours d'eau) - Par ruissellement et coulée de boue	23/11/2000	24/11/2000	14/06/2001	<input type="checkbox"/>
Par une crue (débordement de cours d'eau) - Par ruissellement et coulée de boue	05/11/2000	06/11/2000	29/12/2000	<input type="checkbox"/>
Par une crue (débordement de cours d'eau) - Par ruissellement et coulée de boue Par submersion marine	05/11/2000	06/11/2000	23/03/2001	<input type="checkbox"/>
Mouvement de terrain	05/11/2000	06/11/2000	14/06/2001	<input type="checkbox"/>
Par une crue (débordement de cours d'eau) - Par ruissellement et coulée de boue	11/10/2000	11/10/2000	29/12/2000	<input type="checkbox"/>
Mouvement de terrain	11/10/2000	15/10/2000	14/06/2001	<input type="checkbox"/>
Par une crue (débordement de cours d'eau) - Par ruissellement et coulée de boue	06/06/2000	06/06/2000	22/11/2000	<input type="checkbox"/>
Par une crue (débordement de cours d'eau) - Par ruissellement et coulée de boue	23/10/1999	24/10/1999	19/03/2000	<input type="checkbox"/>
Mouvement de terrain	23/10/1999	24/10/1999	19/03/2000	<input type="checkbox"/>
Par une crue (débordement de cours d'eau) - Par ruissellement et coulée de boue	18/09/1999	19/09/1999	19/03/2000	<input type="checkbox"/>
Par une crue (débordement de cours d'eau) - Par ruissellement et coulée de boue	30/09/1998	30/09/1998	05/02/1999	<input type="checkbox"/>
Glissement de terrain	24/12/1996	25/12/1996	22/08/1998	<input type="checkbox"/>
Par une crue (débordement de cours d'eau) - Par ruissellement et coulée de boue	11/01/1996	12/01/1996	14/02/1996	<input type="checkbox"/>
Affaissement - Eboulement, chutes de pierres et de blocs Glissement de terrain	11/01/1996	12/01/1996	17/04/1996	<input type="checkbox"/>
Par une crue (débordement de cours d'eau) - Par ruissellement et coulée de boue	04/11/1994	06/11/1994	25/11/1994	<input type="checkbox"/>
Glissement de terrain	10/01/1994	11/01/1994	10/06/1994	<input type="checkbox"/>
Par une crue (débordement de cours d'eau) - Par ruissellement et coulée de boue	06/01/1994	13/01/1994	10/06/1994	<input type="checkbox"/>
Par une crue (débordement de cours d'eau) - Par ruissellement et coulée de boue	05/10/1993	10/10/1993	24/10/1993	<input type="checkbox"/>
Par une crue (débordement de cours d'eau) - Par ruissellement et coulée de boue	06/10/1992	06/10/1992	27/02/1993	<input type="checkbox"/>
Par une crue (débordement de cours d'eau) - Par ruissellement et coulée de boue	10/09/1992	10/09/1992	28/03/1993	<input type="checkbox"/>
Par une crue (débordement de cours d'eau) - Par ruissellement et coulée de boue	24/06/1992	24/06/1992	27/02/1993	<input type="checkbox"/>
Par une crue (débordement de cours d'eau) - Par ruissellement et coulée de boue	19/06/1992	19/06/1992	27/02/1993	<input type="checkbox"/>
Par une crue (débordement de cours d'eau) - Par ruissellement et coulée de boue	28/09/1991	30/09/1991	15/10/1992	<input type="checkbox"/>
Par submersion marine	28/09/1991	30/09/1991	27/02/1993	<input type="checkbox"/>
Par une crue (débordement de cours d'eau) - Par ruissellement et coulée de boue	25/02/1989	26/02/1989	25/07/1989	<input type="checkbox"/>
Par submersion marine	25/02/1989	26/02/1989	07/02/1990	<input type="checkbox"/>
Par une crue (débordement de cours d'eau) - Par ruissellement et coulée de boue	24/08/1983	24/08/1983	08/10/1983	<input type="checkbox"/>
Tempête (vent)	06/11/1982	10/11/1982	02/12/1982	<input type="checkbox"/>
Tempête (vent)	06/11/1982	10/11/1982	06/02/1983	<input type="checkbox"/>

Pour en savoir plus, chacun peut consulter en préfecture ou en mairie, le dossier départemental sur les risques majeurs, le document d'information communal sur les risques majeurs et, sur internet, le portail dédié à la prévention des risques majeurs : [www.prim.net](http://www.prim.net)



## Déclaration de sinistres indemnisés (suite)

en application des articles L 125-5 et R125-6 du Code de l'environnement

Préfecture : Nice - Alpes-Maritimes  
Commune : Nice

**Adresse de l'immeuble :**  
10 Avenue Emile Ripert  
06300 Nice  
France

Etabli le : \_\_\_\_\_

Vendeur : \_\_\_\_\_

VILLE DE NICE

Acquéreur : \_\_\_\_\_

## Prescriptions de travaux

Pour le PPR « Séisme » approuvé le 28/01/2019, des prescriptions s'appliquent dans les cas suivants :

- Quelle que soit la zone et sous la condition "bâtiment, installation ou équipement appartenant à la catégorie d'importance IV." : référez-vous au règlement, page(s) 21

---

## Documents de référence

> Règlement du PPRn Séisme, approuvé le 28/01/2019

*Sauf mention contraire, ces documents font l'objet d'un fichier complémentaire distinct et disponible auprès du prestataire qui vous a fourni cet ERP.*

---

## Conclusions

L'Etat des Risques délivré par EX'IM - SARL ADTI en date du 15/04/2019 fait apparaître que la commune dans laquelle se trouve le bien fait l'objet d'un arrêté préfectoral n°DDTM-SDRS-PRNT-AP-2019-17 en date du 28/01/2019 en matière d'obligation d'Information Acquéreur Locataire sur les Risques Naturels, Miniers et Technologiques.

Selon les informations mises à disposition dans le Dossier Communal d'Information, le BIEN est ainsi concerné par :

- Le risque Séisme et par la réglementation du PPRn Séisme approuvé le 28/01/2019  
Des prescriptions de travaux existent selon la nature de l'immeuble ou certaines conditions caractéristiques.
- Le risque sismique (niveau 4, sismicité Moyenne) et par la réglementation de construction parasismique EUROCODE 8

---

## Sommaire des annexes

> Arrêté Préfectoral n° DDTM-SDRS-PRNT-AP-2019-17 du 28 janvier 2019

> Cartographies :

- Cartographie réglementaire du PPRn Débordement rapide (torrentiel), approuvé le 17/11/1999
- Cartographie réglementaire du PPRn Feu de forêt, approuvé le 07/02/2017
- Cartographie réglementaire du PPRn Séisme, approuvé le 28/01/2019
- Cartographie réglementaire du PPRn Mouvement de terrain, prescrit le 27/07/2010
- Cartographie réglementaire de la sismicité

*A titre indicatif, ces pièces sont jointes au présent rapport.*



*Liberté • Égalité • Fraternité*

**RÉPUBLIQUE FRANÇAISE**

**PRÉFET DES ALPES-MARITIMES**

Direction Départementale des Territoires  
et de la Mer des Alpes-Maritimes  
Service Déplacements Risques Sécurité  
Pôle Risques Naturels et Technologiques

**Ref : DDTM-SDRS-PRNT-AP n°2019 - 17**

**ARRÊTÉ PRÉFECTORAL**

**Portant modification de l'arrêté relatif à l'information des acquéreurs et des locataires  
de biens immobiliers sur les risques naturels prévisibles et technologiques  
sur la commune de Nice**

Le préfet des Alpes Maritimes,

Vu le code général des collectivités territoriales,

Vu le code de l'environnement, notamment les articles L.125-5 et R.125-23 à R.125-27,

Vu l'arrêté préfectoral du 3 février 2006 relatif à l'information des acquéreurs et des locataires de biens immobiliers sur les risques prévisibles et technologiques dans le département des Alpes-Maritimes dressant la liste des communes où s'applique l'article L.125-5 du code de l'environnement,

Vu l'arrêté préfectoral du 31 juillet 2011 relatif à l'information des acquéreurs et des locataires de biens immobiliers sur les risques prévisibles et technologiques sur la commune de Nice modifiant l'arrêté du 3 février 2006,

Vu l'arrêté préfectoral du 25 mai 2011 relatif à l'information des acquéreurs et des locataires de biens immobiliers sur les risques prévisibles et technologiques définissant le zonage sismique réglementaire dans le département des Alpes-Maritimes et modifiant l'arrêté du 3 février 2006,

Vu l'arrêté préfectoral du 5 janvier 2012, portant modification des arrêtés préfectoraux du 3 février 2006 et du 25 mai 2011, relatif à l'information des acquéreurs et des locataires de biens immobiliers sur les risques prévisibles et technologiques dans le département des Alpes-Maritimes,

Sur proposition de monsieur le directeur départemental des territoires et de la mer des Alpes-Maritimes :

## ARRÊTE :

### Article 1

L'article 1 de l'arrêté préfectoral du 31 juillet 2011, relatif à l'information des acquéreurs et des locataires de biens immobiliers sur les risques naturels prévisibles et technologiques sur la commune de Nice susvisé est modifié comme suit :

La disposition suivante :

« Le dossier d'informations est accessible sur le site internet de la direction départementale de l'équipement à l'adresse suivante :

<http://www.ial06.fr/>

est remplacé par :

« le dossier d'informations est accessible depuis le site internet des services de l'État dans les Alpes-Maritimes à l'adresse suivante :

[www.alpes-maritimes.gouv.fr/Politiques-publiques/Environnement-risques-naturels-et-technologiques/ Les-risques-naturels-et-technologiques/Information-acquereurs-locataires](http://www.alpes-maritimes.gouv.fr/Politiques-publiques/Environnement-risques-naturels-et-technologiques/Les-risques-naturels-et-technologiques/Information-acquereurs-locataires) »

### Article 2

Le dossier d'information visé à l'article 1 de l'arrêté préfectoral du 31 juillet 2011 relatif à l'information des acquéreurs et des locataires de biens immobiliers sur les risques naturels prévisibles et technologiques sur la commune de Nice est mis à jour.

à Nice, le 28 JAN. 2019

Le Préfet des Alpes-Maritimes  
NOTION-G 3926

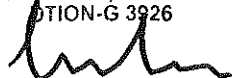

Georges-François LECLERC

TOURRETTE  
LEVENS

COMMUNE DE NICE

ZONAGE

Plan de zonage des zones d'habitat collectif (ZHC) de la ville de Nice

1/5000

10000

20000

30000

40000

50000

60000

70000

80000

90000

100000

110000

120000

130000

140000

150000

160000

170000

180000

190000

200000

210000

220000

230000

240000

250000

260000

270000

280000

290000

300000

310000

320000

330000

340000

350000

360000

370000

380000

390000

400000

410000

420000

430000

440000

450000

460000

470000

480000

490000

500000

510000

520000

530000

540000

550000

560000

570000

580000

590000

600000

610000

620000

630000

640000

650000

660000

670000

680000

690000

700000

710000

720000

730000

740000

750000

760000

770000

780000

790000

800000

810000

820000

830000

840000

850000

860000

870000

880000

890000

900000

910000

920000

930000

940000

950000

960000

970000

980000

990000

1000000



LEGENDE

zone rouge

zone bleue

1/5000

10000

20000

30000

40000

50000

60000

70000

80000

90000

100000

110000

120000

130000

140000

150000

160000

170000

180000

190000

200000

210000

220000

230000

240000

250000

260000

270000

280000

290000

300000

310000

320000

330000

340000

350000

360000

370000

380000

390000

400000

410000

420000

430000

440000

450000

460000

470000

480000

490000

500000

510000

520000

530000

540000

550000

560000

570000

580000

590000

600000

610000

620000

630000

640000

650000

660000

670000

680000

690000

700000

710000

720000

730000

740000

750000

760000

770000

780000

790000

800000

810000

820000

830000

840000

850000

860000

870000

880000

890000

900000

910000

920000

930000

940000

950000

960000



970000

980000

990000

1000000









**Commune de Nice**  
**PLAN de PREVENTION des RISQUES NATURELS**  
**PREVISIBLES D'INCENDIE de FORÊTS**

**PLAN DE ZONAGE**  
 (Feuille 2)

1:10,000  
 Date: 07/07/2018  
 Auteur: Service Eau Risques

Description du PPRIF: 16 décembre 2003  
 Délibération du Conseil Municipal: 30 mai 2018  
 Enquête Publique: du 27 juin au 5 août 2018  
 Approbation du PPRIF: Arrêté du 07 JUIL 2018  
 Direction Départementale des Territoires et de la Mer  
 Alpes-Maritimes  
 Service Eau Risques

- Zonage**
- R - Zone de risque fort à très fort
  - Ro - Zone de risque fort (secteur à enjeux défendables)
  - B1a - Zone de risque modéré à fort à prescriptions particulières
  - B1 - Zone de risque modéré
  - B2 - Zone de risque faible
  - Zone non concernée par le risque
  - Limite de commune de Nice
  - Limite de la zone d'étude
-   

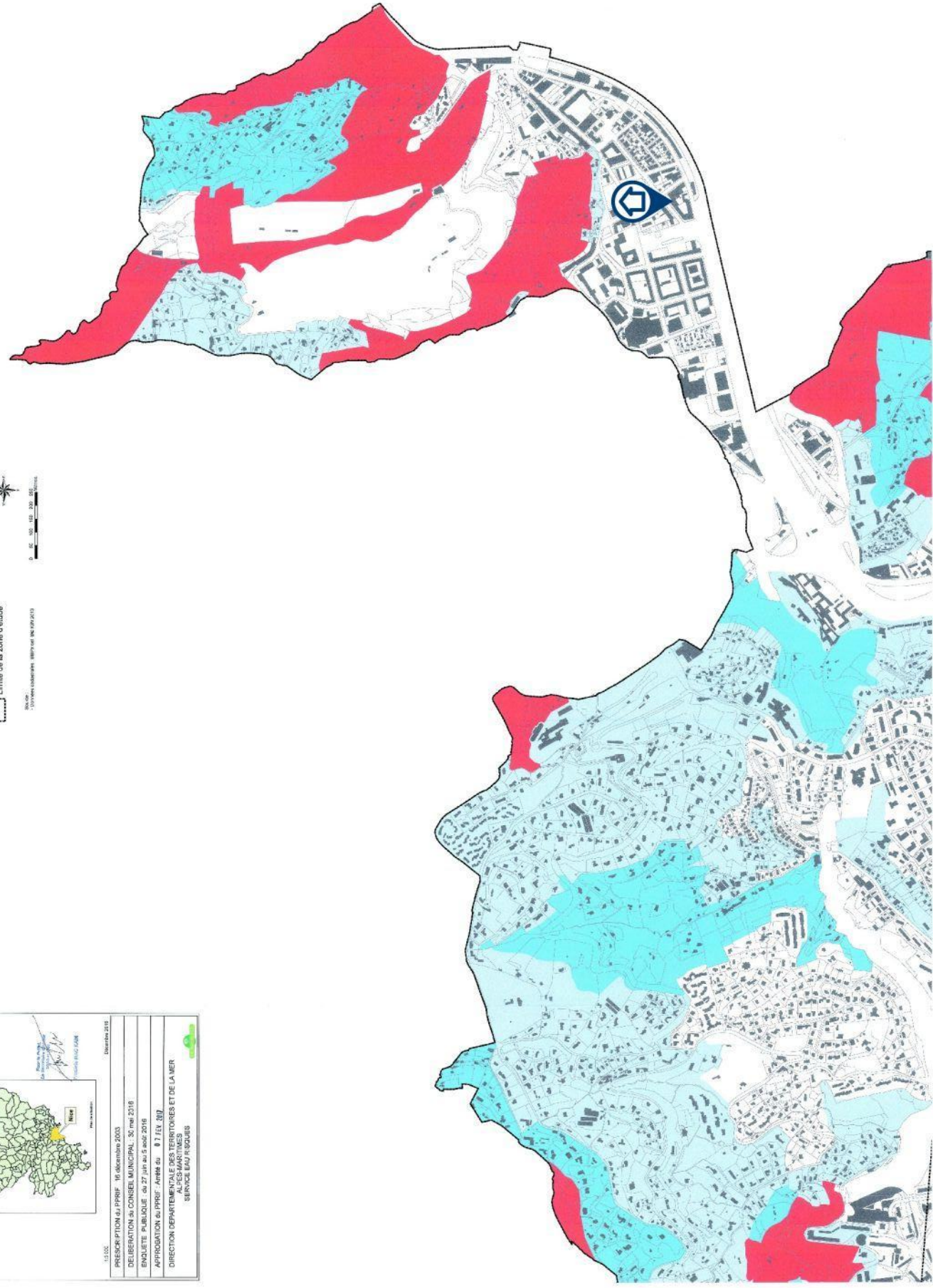
- Révisé: 15/07/2018  
 15/07/2018







Echelle : 1/5000

JANVIER 2019

PREPARATION DE L'ETUDE : 28 JANVIER 2019  
 IDENTIFICATION DES ZONES LITHOLOGIQUES : 11 MARS 2019  
 PROJET DE MICROZONAGE : 20 AVRIL 2019  
 APPROBATION FINALE : 21 MAI 2019

ORIENTON DÉPARTEMENTAL DES TERRITOIRES DE LA MER  
 SERVICE DÉPLACEMENTS RISQUES SÉCURITÉ

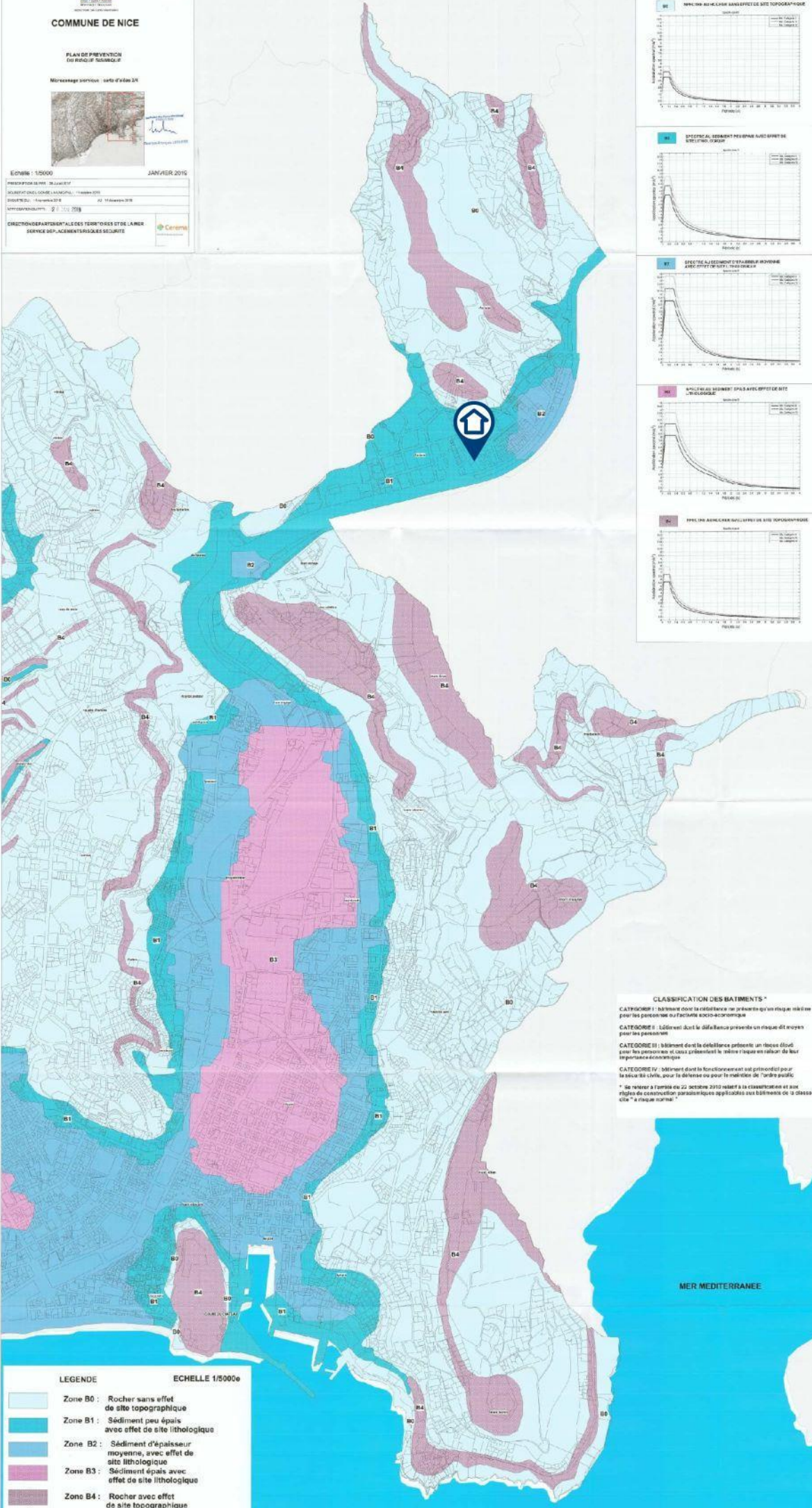
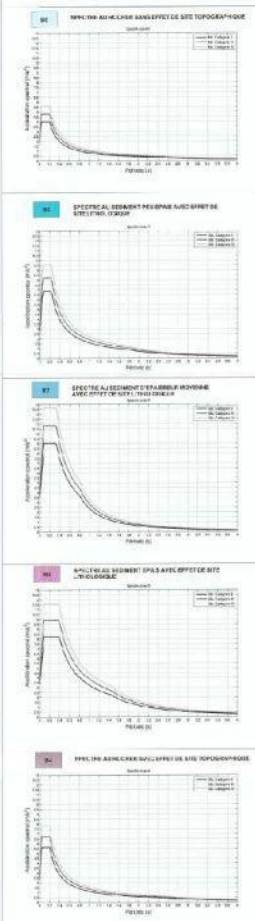

**CLASSIFICATION DES BATIMENTS \***

**CATÉGORIE I :** bâtiment dont la résistance ne présente qu'un risque négligeable pour les personnes ou l'activité socio-économique

**CATÉGORIE II :** bâtiment dont la défaillance présente un risque dit moyen pour les personnes

**CATÉGORIE III :** bâtiment dont la défaillance présente un risque élevé pour les personnes et cause potentiellement le même risque en raison de leur importance économique

**CATÉGORIE IV :** bâtiment dont le fonctionnement est primordial pour la sécurité civile, pour la défense ou pour le maintien de l'ordre public

\* Se référer à l'article ou 22 octobre 2010 relatif à la classification et aux règles de construction parasismiques applicables aux bâtiments de la classe dite "à risque normal"

**LEGENDE**      **ECHELLE 1/5000e**

- Zone B0 : Rocher sans effet de site topographique
- Zone B1 : Sédiment peu épais avec effet de site lithologique
- Zone B2 : Sédiment d'épaisseur moyenne, avec effet de site lithologique
- Zone B3 : Sédiment épais avec effet de site lithologique
- Zone B4 : Rocher avec effet de site topographique

MER MEDITERRANEE





COMMUNE DE NICE  
PLAN DE PRÉVENTION DES RISQUES  
NATURELS PRÉVISIBLES RELATIF  
AUX MOUVEMENTS DE TERRAIN

PORTER À CONNAISSANCE

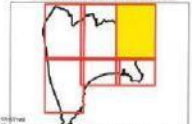

Le Maire ou son délégué

*J. L...*  
Maire

ZONAGE RÉGLEMENTAIRE  
PLANCHE 5

Échelle : 1:5 000

Mars 2016

PRÉSCRIPTION DU PPR : 27 mai 2010 modifiée le 16 novembre 2015  
QUALIFICATION DU CONSERVATEUR MUNICIPAL :

ÉLABORÉ PAR :

APPROUVÉ PAR :

DIRECTION DÉPARTEMENTALE DES TERRITOIRES  
SE DE LA MER

SERVICE DÉPARTEMENTAIRE RISQUES SÉCURITÉ  
RÔLES NATURELS ET TECHNOLOGIQUES

**zonage PPR MVT**

- zone rouge
- zone bleue
- emprise du PPR MVT de Cimiez

**Cadastre**

- parcelle
- cours d'eau
- bâti

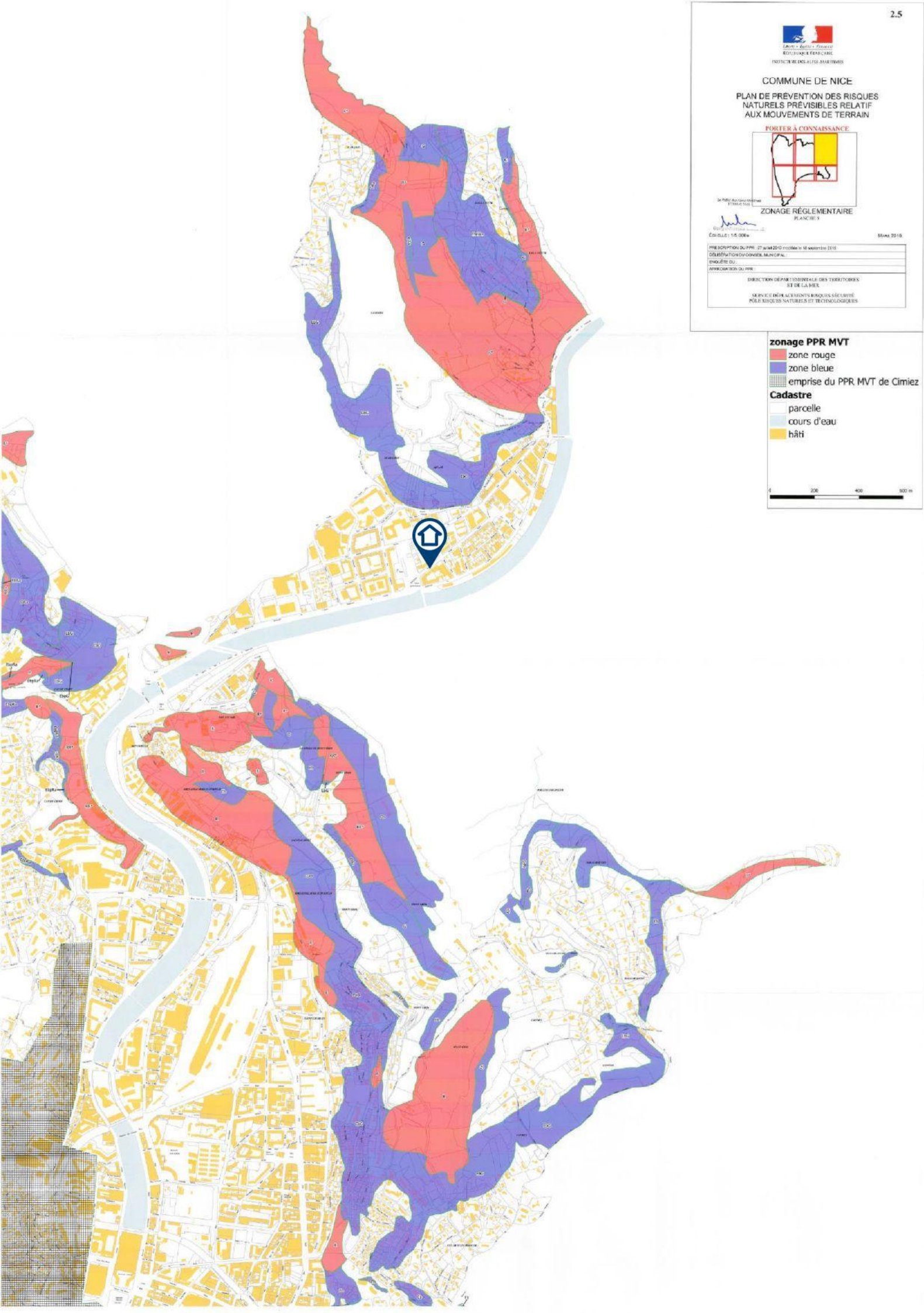



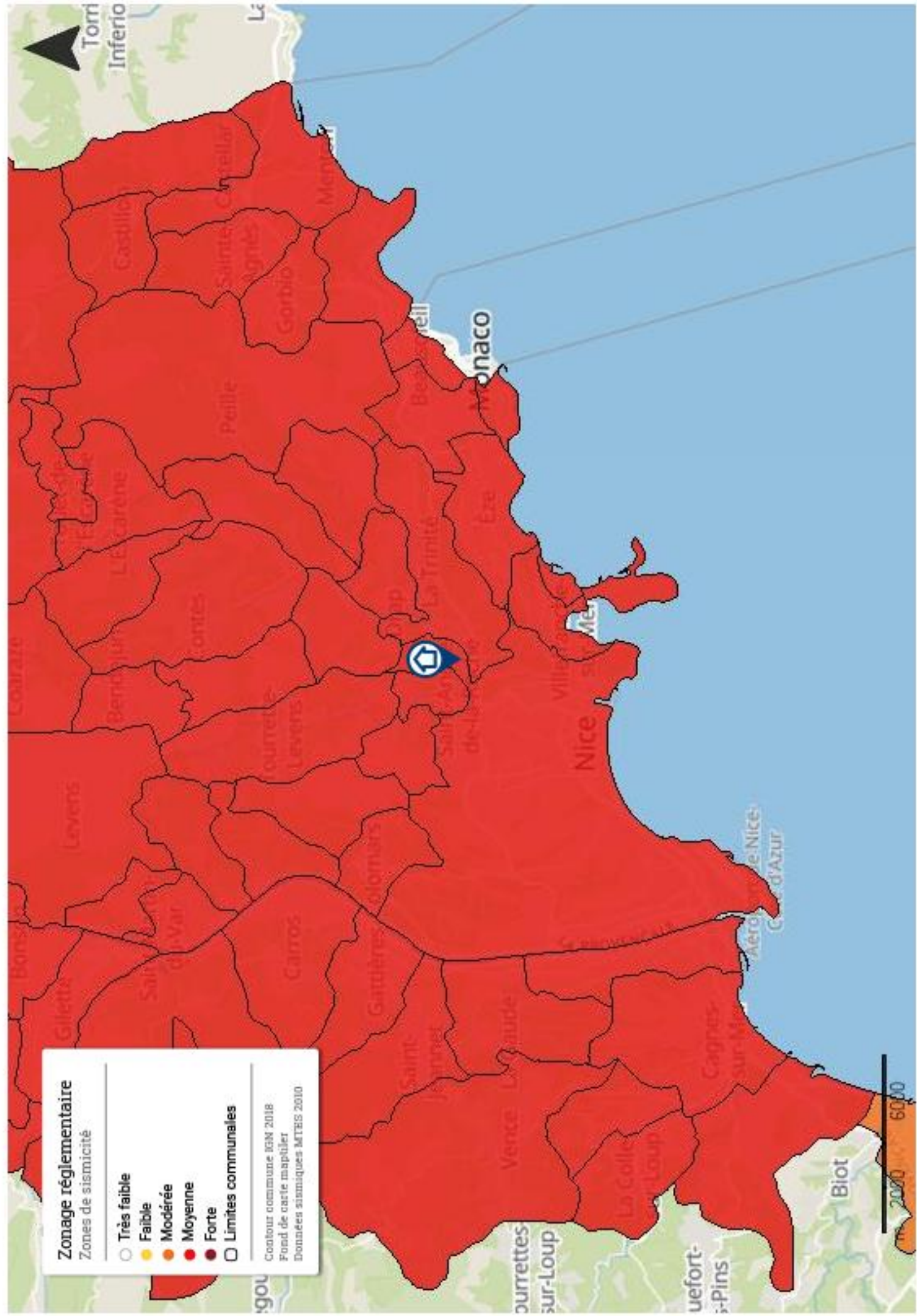

**Zonage réglementaire**

Zones de sismicité

- Très faible
- Faible
- Modérée
- Moyenne
- Forte
- Limites communales

Contour commune IGM 2018  
 Fond de carte mapitiler  
 Données sismiques MTEIS 2010

