

# Etat des Risques et Pollutions

En application des articles L125-5 à 7 et R125-26 du code de l'environnement.

Référence : 34049

Réalisé par MATTHIAS WEGENER

Pour le compte de EX'IM - SARL ADTI

Date de réalisation : 3 août 2018 (Valable 6 mois)

Selon les informations mises à disposition par arrêté préfectoral :

N° IAL06088170207 du 7 février 2017.

## REFERENCES DU BIEN

Adresse du bien

24 Bd de Cimiez - Villa Paradiso

06000 Nice

Vendeur

VILLE DE NICE

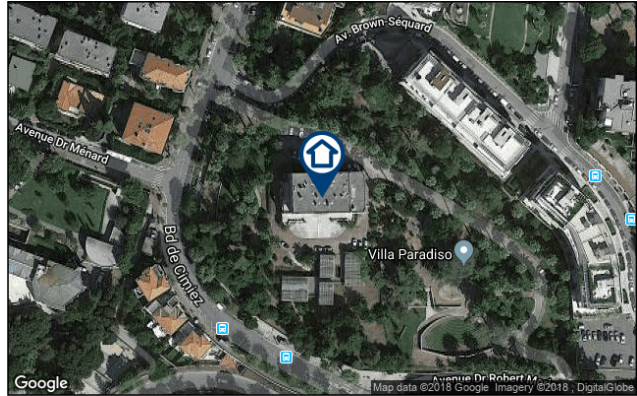

## SYNTHESE

Votre commune				Votre immeuble		
Type	Nature du risque	Etat de la procédure	Date	Concerné	Travaux	Réf.
PPRn	Inondation Débordement rapide (torrentiel)	approuvé	17/11/1999	non	non	p.4
PPRn	Feu de forêt	approuvé	07/02/2017	non	non	p.4
PPRn	Séisme	prescrit	26/07/2017	oui	non	p.5
PPRn	Mouvement de terrain Localisé (fontis) du à des...	approuvé	05/12/2008	oui	oui	p.5
PPRn	Mouvement de terrain	prescrit	27/07/2010	non	non	p.6
PPRn	Inondation	révisé	15/01/2014	non	non	p.7
Zonage de sismicité : 4 - Moyenne*				oui	-	-
Zonage du potentiel radon : Faible**				non	-	-

\* Zonage sismique de la France d'après l'annexe des articles R563-1 à 8 du Code de l'Environnement modifiés par les Décrets n°2010-1254 et n°2010-1255 du 22 octobre 2010 ainsi que par l'Arrêté du 22 octobre 2010 (nouvelles règles de construction parasismique - EUROCODE 8).

\*\* Situation de l'immeuble au regard des zones à potentiel radon du territoire français définies à l'article R.1333-29 du code de la santé publique modifié par le Décret n°2018-434 du 4 juin 2018, délimitées par l'Arrêté interministériel du 27 juin 2018.

## SOMMAIRE

Synthèse.....	1
Imprimé officiel.....	2
Localisation sur cartographie des risques.....	3
Procédures ne concernant pas l'immeuble.....	6
Déclaration de sinistres indemnisés.....	7
Prescriptions de travaux, Documents de référence, Conclusions.....	10
Annexes.....	11

# Etat des Risques et Pollutions

aléas naturels, miniers ou technologiques, sismicité et pollution des sols

en application des articles L.125-5 à 7, R.125-26, R.563-4 et D.563-8-1 du Code de l'environnement et de l'article L.174-5 du nouveau Code minier

## 1. Cet état, relatif aux obligations, interdictions, servitudes et prescriptions définies vis-à-vis des risques naturels, miniers ou technologiques concernant l'immeuble, est établi sur la base des informations mises à disposition par arrêté préfectoral

n° **IAL06088170207** du **07/02/2017**

### Situation du bien immobilier (bâti ou non bâti)

Document réalisé le : **03/08/2018**

### 2. Adresse

24 Bd de Cimiez - Villa Paradisio

06000 Nice

### 3. Situation de l'immeuble au regard de plans de prévention des risques naturels [PPRn]

L'immeuble est situé dans le périmètre d'un PPRn

prescrit

oui  non

L'immeuble est situé dans le périmètre d'un PPRn

appliqué par anticipation

oui  non

L'immeuble est situé dans le périmètre d'un PPRn

approuvé

oui  non

Les risques naturels pris en compte sont liés à :

(les risques grisés ne font pas l'objet d'une procédure PPR sur la commune)

Inondation  Crue torrentielle  Remontée de nappe  Submersion marine  Avalanche   
 Mouvement de terrain  Mvt terrain-Sécheresse  Séisme  Cyclone  Eruption volcanique   
 Feu de forêt  autre

L'immeuble est concerné par des prescriptions de travaux dans le règlement du ou des PPRn

oui  non

si oui, les travaux prescrits par le règlement du PPR naturel ont été réalisés

oui  non

### 4. Situation de l'immeuble au regard de plans de prévention des risques miniers [PPRm]

L'immeuble est situé dans le périmètre d'un PPRm

prescrit

oui  non

L'immeuble est situé dans le périmètre d'un PPRm

appliqué par anticipation

oui  non

L'immeuble est situé dans le périmètre d'un PPRm

approuvé

oui  non

Les risques miniers pris en compte sont liés à :

(les risques grisés ne font pas l'objet d'une procédure PPR sur la commune)

Risque miniers  Affaissement  Effondrement  Tassement  Emission de gaz   
 Pollution des sols  Pollution des eaux  autre

L'immeuble est concerné par des prescriptions de travaux dans le règlement du ou des PPRm

oui  non

si oui, les travaux prescrits par le règlement du PPR miniers ont été réalisés

oui  non

### 5. Situation de l'immeuble au regard de plans de prévention des risques technologiques [PPRt]

L'immeuble est situé dans le périmètre d'un PPRt

approuvé

oui  non

L'immeuble est situé dans le périmètre d'un PPRt

prescrit

oui  non

Les risques technologiques pris en compte sont liés à :

(les risques grisés ne font pas l'objet d'une procédure PPR sur la commune)

Risque Industriel  Effet thermique  Effet de surpression  Effet toxique  Projection

L'immeuble est situé en secteur d'expropriation ou de délaissement

oui  non

L'immeuble est situé en zone de prescription

oui  non

Si la transaction concerne un logement, les travaux prescrits ont été réalisés

oui  non

Si la transaction ne concerne pas un logement, l'information sur le type de risques auxquels l'immeuble est exposé ainsi que leur gravité, probabilité et cinétique, est jointe à l'acte de vente ou au contrat de location

oui  non

### 6. Situation de l'immeuble au regard du zonage réglementaire pour la prise en compte de la sismicité

en application des articles R.563-4 et D.563-8-1 du code de l'environnement modifiés par l'Arrêté et les Décrets n°2010-1254 / 2010-1255 du 22 octobre 2010.

L'immeuble est situé dans une commune de sismicité :

Forte Moyenne Modérée Faible Très faible  
 zone 5  zone 4  zone 3  zone 2  zone 1

### 7. Situation de l'immeuble au regard du zonage réglementaire pour la prise en compte du potentiel radon

en application des articles R125-23 du code de l'environnement et R1333-29 du code de la santé publique, modifiés par le Décret n°2018-434 du 4 juin 2018

L'immeuble se situe dans une Zone à Potentiel Radon :

Significatif Faible avec facteur de transfert Faible  
 zone 3  zone 2  zone 1

### 8. Information relative aux sinistres indemnisés par l'assurance suite à une catastrophe naturelle

L'information est mentionnée dans l'acte authentique constatant la réalisation de la vente

oui  non

### 9. Situation de l'immeuble au regard de la pollution des sols

L'immeuble est situé dans un Secteur d'Information sur les Sols (SIS)

oui  non  sans objet

aucun secteur relatif à l'information sur les sols n'a été arrêté par le Préfet à ce jour

### Parties concernées

Vendeur **VILLE DE NICE** à \_\_\_\_\_ le \_\_\_\_\_  
 Acquéreur \_\_\_\_\_ à \_\_\_\_\_ le \_\_\_\_\_

Attention ! S'ils n'impliquent pas d'obligation ou d'interdiction réglementaire particulière, les aléas connus ou prévisibles qui peuvent être signalés dans les divers documents d'information préventive et concerner le bien immobilier, ne sont pas mentionnés par cet état. Article 125-5 (V) du Code de l'environnement : En cas de non respect des obligations d'information du vendeur ou du bailleur, l'acquéreur ou le locataire peut poursuivre la résolution du contrat ou demander au juge une diminution du prix de vente ou de la location.

## Inondation

PPRn Débordement rapide (torrentiel), approuvé le 17/11/1999

## Non concerné\*

\* L'immeuble n'est pas situé dans le périmètre d'une zone à risques



## Feu de forêt

PPRn Feu de forêt, approuvé le 07/02/2017

## Non concerné\*

\* L'immeuble n'est pas situé dans le périmètre d'une zone à risques



## Séisme

PPRn Séisme, prescrit le 26/07/2017

## Concerné\*

\* Conformément à l'annexe des articles R563-1 à R563-8 du Code de l'Environnement modifiés par les Décrets n°2010-1254 et n°2010-1255 du 22 octobre 2010 ainsi que par l'Arrêté du 22 octobre 2010, l'intégralité de la commune est exposée au risque sismique.

## Mouvement de terrain

PPRn Localisé (fontis) du à des cavités naturelles, approuvé le 05/12/2008

## Concerné\*

\* L'immeuble est situé dans le périmètre d'une zone à risques

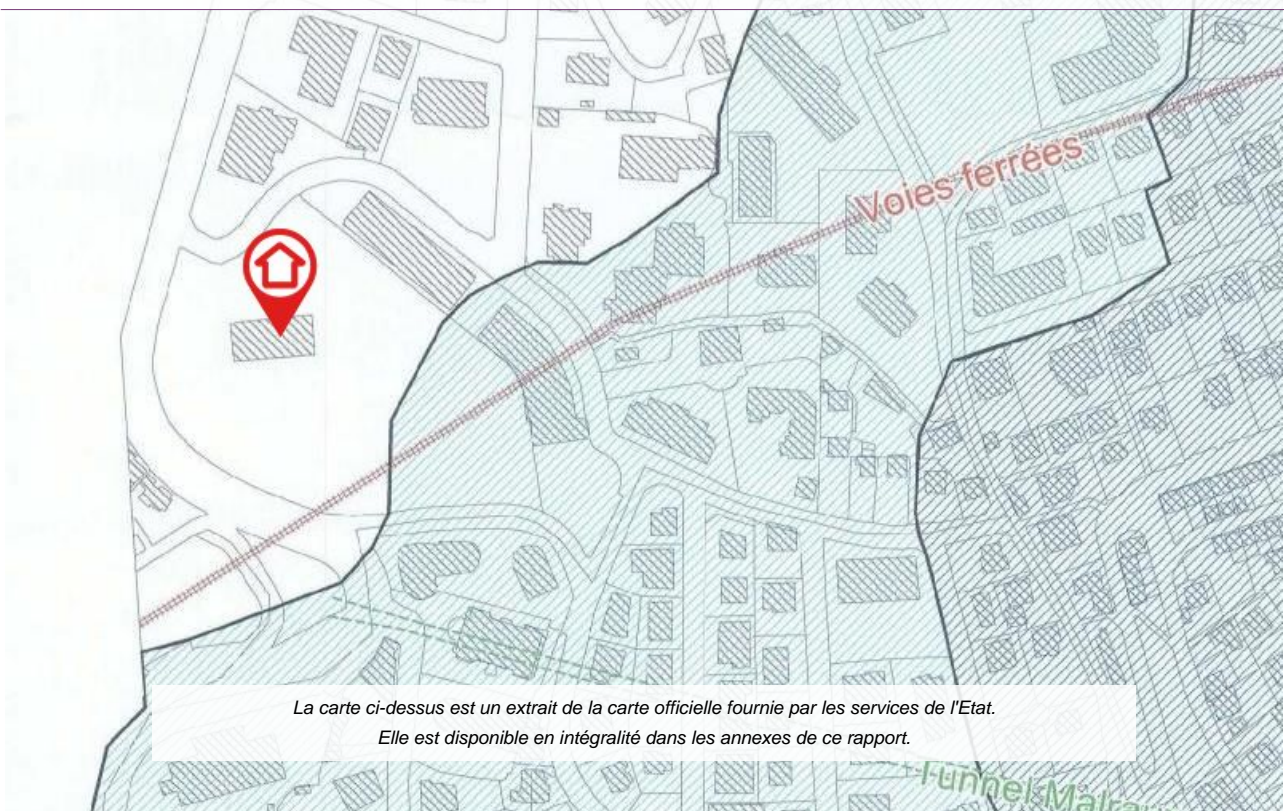

La carte ci-dessus est un extrait de la carte officielle fournie par les services de l'Etat.

Elle est disponible en intégralité dans les annexes de ce rapport.

## Mouvement de terrain

PPRn Mouvement de terrain, prescrit le 27/07/2010

## Non concerné\*

\* L'immeuble n'est pas situé dans le périmètre d'une zone à risques

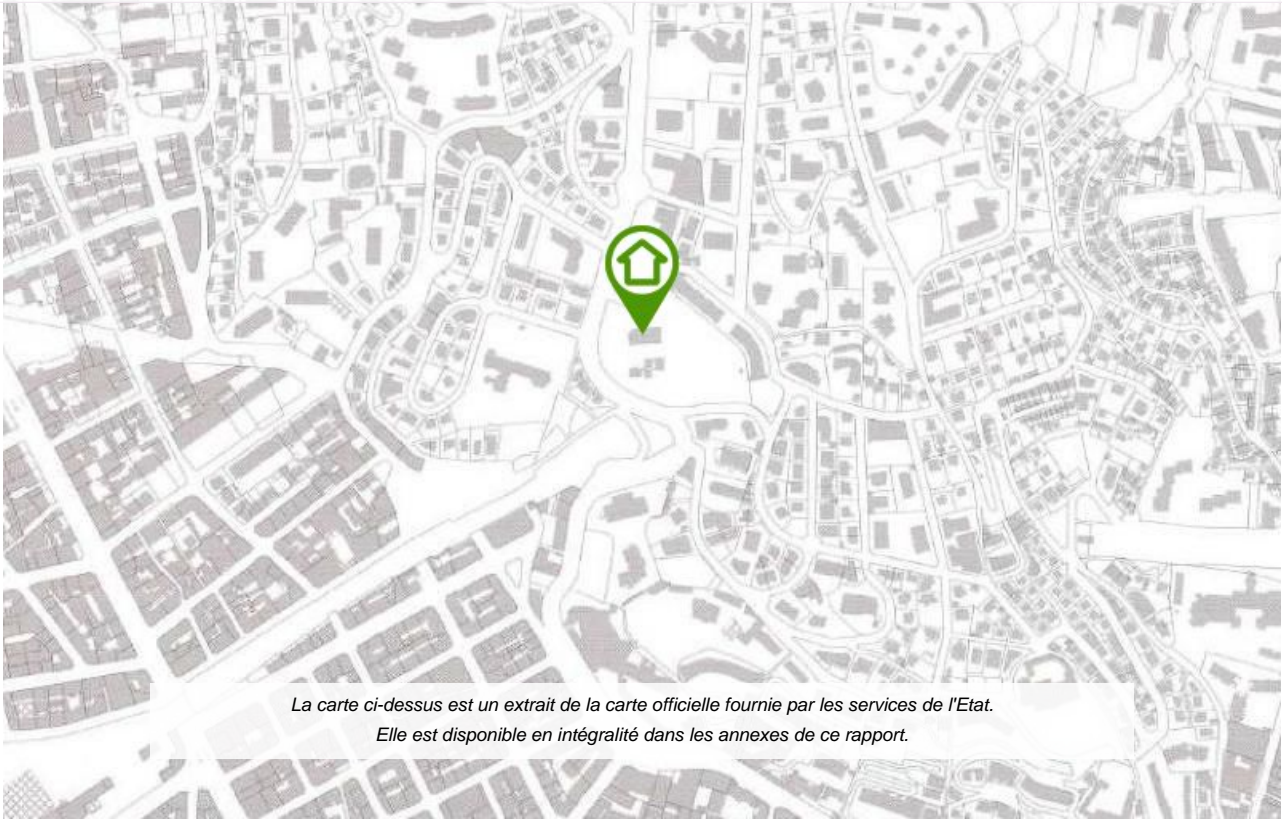

*La carte ci-dessus est un extrait de la carte officielle fournie par les services de l'Etat.  
Elle est disponible en intégralité dans les annexes de ce rapport.*

## Cartographies ne concernant pas l'immeuble

Au regard de sa position géographique, l'immeuble n'est pas concerné par :

Le PPRn Inondation, révisé le 15/01/2014

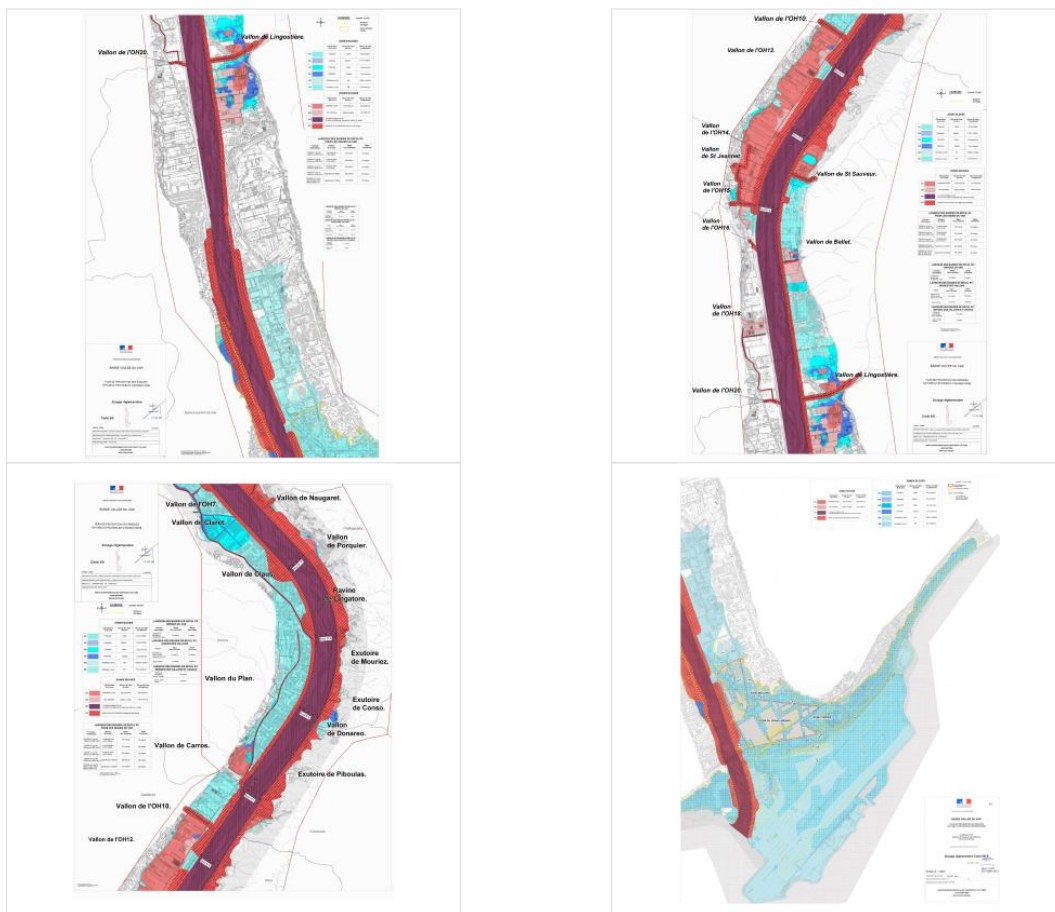

## Déclaration de sinistres indemnisés

en application des articles L 125-5 et R125-6 du Code de l'environnement

Si, à votre connaissance, l'immeuble a fait l'objet d'une indemnisation suite à des dommages consécutifs à des événements ayant eu pour conséquence la publication d'un arrêté de catastrophe naturelle, cochez ci-dessous la case correspondante dans la colonne "Indemnisé".

Risque	Début	Fin	JO	Indemnisé
Inondation - Par ruissellement et coulée de boue	03/10/2015	03/10/2015	08/10/2015	<input type="checkbox"/>
Mouvement de terrain	03/10/2015	04/10/2015	02/03/2016	<input type="checkbox"/>
Mouvement de terrain	14/11/2014	15/11/2014	07/06/2015	<input type="checkbox"/>
Inondation - Par ruissellement et coulée de boue	09/11/2014	11/11/2014	19/02/2015	<input type="checkbox"/>
Mouvement de terrain	09/11/2014	12/11/2014	07/06/2015	<input type="checkbox"/>
Inondation - Par ruissellement et coulée de boue	04/11/2014	05/11/2014	06/01/2015	<input type="checkbox"/>
Mouvement de terrain	04/11/2014	05/11/2014	07/06/2015	<input type="checkbox"/>
Inondation - Par ruissellement et coulée de boue	16/01/2014	18/01/2014	02/02/2014	<input type="checkbox"/>
Mouvement de terrain	16/01/2014	20/01/2014	26/04/2014	<input type="checkbox"/>
Mouvement de terrain	04/01/2014	06/01/2014	26/04/2014	<input type="checkbox"/>
Mouvement de terrain	25/12/2013	26/12/2013	26/04/2014	<input type="checkbox"/>
Mouvement de terrain	07/03/2013	09/03/2013	26/10/2013	<input type="checkbox"/>
Inondation - Par ruissellement et coulée de boue	30/09/2012	30/09/2012	13/01/2013	<input type="checkbox"/>
Inondation - Par ruissellement et coulée de boue	24/09/2012	24/09/2012	13/01/2013	<input type="checkbox"/>
Par une crue (débordement de cours d'eau) - Par ruissellement et coulée de boue Par submersion marine	08/11/2011	08/11/2011	07/03/2012	<input type="checkbox"/>
Mouvement de terrain	05/11/2011	09/11/2011	15/06/2012	<input type="checkbox"/>
Par une crue (débordement de cours d'eau) - Par ruissellement et coulée de boue	15/11/2010	15/11/2010	10/04/2011	<input type="checkbox"/>
Mouvement de terrain	30/10/2010	25/12/2010	22/06/2011	<input type="checkbox"/>
Par une crue (débordement de cours d'eau) - Par ruissellement et coulée de boue Par submersion marine	04/05/2010	04/05/2010	26/06/2010	<input type="checkbox"/>
Par une crue (débordement de cours d'eau) - Par ruissellement et coulée de boue Par submersion marine	19/02/2010	19/02/2010	26/06/2010	<input type="checkbox"/>
Par une crue (débordement de cours d'eau) - Par ruissellement et coulée de boue Par submersion marine	01/01/2010	02/01/2010	13/05/2010	<input type="checkbox"/>
Par une crue (débordement de cours d'eau) - Par ruissellement et coulée de boue Par submersion marine	22/12/2009	22/12/2009	13/05/2010	<input type="checkbox"/>
Mouvement de terrain	22/12/2009	29/12/2009	13/05/2010	<input type="checkbox"/>
Mouvement de terrain	13/12/2008	17/12/2008	01/07/2009	<input type="checkbox"/>
Par submersion marine	30/11/2008	01/12/2008	21/05/2009	<input type="checkbox"/>
Par une crue (débordement de cours d'eau) - Par ruissellement et coulée de boue	02/12/2005	03/12/2005	14/05/2006	<input type="checkbox"/>
Mouvement de terrain	02/12/2005	03/12/2005	10/10/2008	<input type="checkbox"/>
Sécheresse - Tassements différentiels	01/01/2005	31/03/2005	22/02/2008	<input type="checkbox"/>
Sécheresse - Tassements différentiels	01/01/2005	31/03/2005	23/04/2008	<input type="checkbox"/>
Sécheresse - Tassements différentiels	01/07/2004	30/09/2004	22/02/2008	<input type="checkbox"/>
Sécheresse - Tassements différentiels	01/07/2004	30/09/2004	23/04/2008	<input type="checkbox"/>
Sécheresse - Tassements différentiels	01/01/2004	31/03/2004	22/02/2008	<input type="checkbox"/>
Sécheresse - Tassements différentiels	01/01/2004	31/03/2004	23/04/2008	<input type="checkbox"/>
Par une crue (débordement de cours d'eau) - Par ruissellement et coulée de boue Par submersion marine	31/10/2003	01/11/2003	23/05/2004	<input type="checkbox"/>
Sécheresse - Tassements différentiels	01/07/2003	30/09/2003	04/05/2007	<input type="checkbox"/>
Par une crue (débordement de cours d'eau) - Par ruissellement et coulée de boue	25/08/2002	26/08/2002	24/01/2003	<input type="checkbox"/>
Mouvement de terrain	24/11/2000	24/11/2000	14/06/2001	<input type="checkbox"/>
Par une crue (débordement de cours d'eau) - Par ruissellement et coulée de boue	23/11/2000	24/11/2000	14/06/2001	<input type="checkbox"/>
Par une crue (débordement de cours d'eau) - Par ruissellement et coulée de boue Par submersion marine	05/11/2000	06/11/2000	23/03/2001	<input type="checkbox"/>



## Déclaration de sinistres indemnisés (suite)

en application des articles L 125-5 et R125-6 du Code de l'environnement

Risque	Début	Fin	JO	Indemnisé
Par une crue (débordement de cours d'eau) - Par ruissellement et coulée de boue	05/11/2000	06/11/2000	29/12/2000	<input type="checkbox"/>
Mouvement de terrain	05/11/2000	06/11/2000	14/06/2001	<input type="checkbox"/>
Par une crue (débordement de cours d'eau) - Par ruissellement et coulée de boue	11/10/2000	11/10/2000	29/12/2000	<input type="checkbox"/>
Mouvement de terrain	11/10/2000	15/10/2000	14/06/2001	<input type="checkbox"/>
Par une crue (débordement de cours d'eau) - Par ruissellement et coulée de boue	06/06/2000	06/06/2000	22/11/2000	<input type="checkbox"/>
Par une crue (débordement de cours d'eau) - Par ruissellement et coulée de boue	23/10/1999	24/10/1999	19/03/2000	<input type="checkbox"/>
Mouvement de terrain	23/10/1999	24/10/1999	19/03/2000	<input type="checkbox"/>
Par une crue (débordement de cours d'eau) - Par ruissellement et coulée de boue	18/09/1999	19/09/1999	19/03/2000	<input type="checkbox"/>
Par une crue (débordement de cours d'eau) - Par ruissellement et coulée de boue	30/09/1998	30/09/1998	05/02/1999	<input type="checkbox"/>
Glissement de terrain	24/12/1996	25/12/1996	22/08/1998	<input type="checkbox"/>
Par une crue (débordement de cours d'eau) - Par ruissellement et coulée de boue	11/01/1996	12/01/1996	14/02/1996	<input type="checkbox"/>
Affaissement - Eboulement, chutes de pierres et de blocs	11/01/1996	12/01/1996	17/04/1996	<input type="checkbox"/>
Glissement de terrain				
Par une crue (débordement de cours d'eau) - Par ruissellement et coulée de boue	04/11/1994	06/11/1994	25/11/1994	<input type="checkbox"/>
Glissement de terrain	10/01/1994	11/01/1994	10/06/1994	<input type="checkbox"/>
Par une crue (débordement de cours d'eau) - Par ruissellement et coulée de boue	06/01/1994	13/01/1994	10/06/1994	<input type="checkbox"/>
Par une crue (débordement de cours d'eau) - Par ruissellement et coulée de boue	05/10/1993	10/10/1993	24/10/1993	<input type="checkbox"/>
Par une crue (débordement de cours d'eau) - Par ruissellement et coulée de boue	06/10/1992	06/10/1992	27/02/1993	<input type="checkbox"/>
Par une crue (débordement de cours d'eau) - Par ruissellement et coulée de boue	10/09/1992	10/09/1992	28/03/1993	<input type="checkbox"/>
Par une crue (débordement de cours d'eau) - Par ruissellement et coulée de boue	24/06/1992	24/06/1992	27/02/1993	<input type="checkbox"/>
Par une crue (débordement de cours d'eau) - Par ruissellement et coulée de boue	19/06/1992	19/06/1992	27/02/1993	<input type="checkbox"/>
Par une crue (débordement de cours d'eau) - Par ruissellement et coulée de boue	28/09/1991	30/09/1991	15/10/1992	<input type="checkbox"/>
Par submersion marine	28/09/1991	30/09/1991	27/02/1993	<input type="checkbox"/>
Par une crue (débordement de cours d'eau) - Par ruissellement et coulée de boue	25/02/1989	26/02/1989	25/07/1989	<input type="checkbox"/>
Par submersion marine	25/02/1989	26/02/1989	07/02/1990	<input type="checkbox"/>
Par une crue (débordement de cours d'eau) - Par ruissellement et coulée de boue	24/08/1983	24/08/1983	08/10/1983	<input type="checkbox"/>
Tempête (vent)	06/11/1982	10/11/1982	02/12/1982	<input type="checkbox"/>
Tempête (vent)	06/11/1982	10/11/1982	06/02/1983	<input type="checkbox"/>

Pour en savoir plus, chacun peut consulter en préfecture ou en mairie, le dossier départemental sur les risques majeurs, le document d'information communal sur les risques majeurs et, sur internet, le portail dédié à la prévention des risques majeurs : [www.prim.net](http://www.prim.net)

Préfecture : Nice - Alpes-Maritimes  
Commune : Nice

**Adresse de l'immeuble :**  
24 Bd de Cimiez - Villa Paradisio  
06000 Nice  
France

Etabli le : \_\_\_\_\_

Vendeur : \_\_\_\_\_

VILLE DE NICE

Acquéreur : \_\_\_\_\_

## Prescriptions de travaux

Pour le PPR « Mouvement de terrain » approuvé le 05/12/2008, des prescriptions s'appliquent dans les cas suivants :  
- Quelle que soit la zone et la destination du bien : référez-vous au règlement, page(s) 11

---

## Documents de référence

> Règlement du PPRn Localisé (fontis) du à des cavités naturelles, approuvé le 05/12/2008

*Sauf mention contraire, ces documents font l'objet d'un fichier complémentaire distinct et disponible auprès du prestataire qui vous a fourni cet ERP.*

---

## Conclusions

L'Etat des Risques délivré par EX'IM - SARL ADTI en date du 03/08/2018 fait apparaître que la commune dans laquelle se trouve le bien fait l'objet d'un arrêté préfectoral n°IAL06088170207 en date du 07/02/2017 en matière d'obligation d'Information Acqureur Locataire sur les Risques Naturels, Miniers et Technologiques.

Selon les informations mises à disposition dans le Dossier Communal d'Information, le BIEN est ainsi concerné par :

- Le risque Séisme et par le PPRn Séisme prescrit le 26/07/2017.  
A ce jour, aucun règlement ne permet de statuer sur la présence ou non de prescriptions de travaux pour ce PPR.
- Le risque Mouvement de terrain Localisé (fontis) du à des cavités naturelles et par la réglementation du PPRn Mouvement de terrain approuvé le 05/12/2008
  - > Des prescriptions de travaux existent pour l'immeuble.
- Le risque sismique (niveau 4, sismicité Moyenne) et par la réglementation de construction parasismique EUROCODE 8

---

## Sommaire des annexes

> Arrêté Préfectoral n° IAL06088170207 du 7 février 2017

> Cartographies :

- Cartographie réglementaire du PPRn Débordement rapide (torrentiel), approuvé le 17/11/1999
- Cartographie réglementaire du PPRn Feu de forêt, approuvé le 07/02/2017
- Cartographie réglementaire du PPRn Localisé (fontis) du à des cavités naturelles, approuvé le 05/12/2008
- Cartographie réglementaire du PPRn Mouvement de terrain, prescrit le 27/07/2010
- Cartographie réglementaire de la sismicité

*A titre indicatif, ces pièces sont jointes au présent rapport.*



Liberté • Égalité • Fraternité

RÉPUBLIQUE FRANÇAISE

PRÉFET DES ALPES-MARITIMES

Direction Départementale des Territoires  
et de la Mer des Alpes-Maritimes  
Service de l'eau et des risques

Nref : DDTM-SER-PR-ar n°2017-002

**ARRETE IAL 06088170207**

**ARRETE PREFECTORAL**

**portant modification de l'arrêté relatif à l'information des acquéreurs et des locataires de biens immobiliers sur les risques naturels prévisibles et technologiques sur la commune de Nice**

Le préfet des Alpes-Maritimes,

Vu le code général des collectivités territoriales,

Vu le code de l'environnement, notamment les articles L.125-5 et R.125-23 à R.125-27,

Vu le décret n° 2010-1254 du 22 octobre 2010 *relatif à la prévention du risque sismique*, entré en vigueur le 1<sup>er</sup> mai 2011,

Vu le décret n° 2010-1255 du 22 octobre 2010 *portant délimitation des zones de sismicité du territoire français*, entré en vigueur le 1<sup>er</sup> mai 2011,

Vu l'arrêté préfectoral du 3 février 2006 relatif à la liste des communes où s'applique l'article L.125-5 du code de l'environnement, modifié par l'arrêté préfectoral du 20 novembre 2006 et celui du 25 mai 2011,

Vu l'arrêté préfectoral du 15 janvier 2014 relatif à l'information des acquéreurs et des locataires de biens immobiliers sur les risques prévisibles et technologiques sur la commune de Nice,

Sur proposition de M. le secrétaire général de la préfecture des Alpes-Maritimes

#### **ARRETE**

##### **Article 1**

L'article 1 de l'arrêté préfectoral du 15 janvier 2014 relatif à l'information des acquéreurs et des locataires de biens immobiliers sur les risques naturels prévisibles et technologiques sur la commune de Nice susvisé, est modifié comme suit :

Au lieu de : « le dossier d'informations est accessible sur le site internet de la Direction Départementale des Territoires et de la Mer à l'adresse suivante : <http://www.ial06.fr> »

Lire : « le dossier d'informations est accessible sur le site internet des services de l'Etat dans les Alpes-Maritimes à l'adresse suivante :

<http://www.alpes-maritimes.gouv.fr/Politiques-publiques/Environnement-risques-naturels-et-technologiques/Les-risques-naturels-et-technologiques> »

##### **Article 2**

Le dossier d'information visé à l'article 1 de l'arrêté préfectoral du 15 janvier 2014 relatif à l'information des acquéreurs et des locataires de biens immobiliers sur les risques naturels prévisibles et technologiques sur la commune de Nice est mis à jour.

A Nice, le **7 FEV. 2017**

Le préfet des Alpes-Maritimes

Pour le Préfet,  
Le Secrétaire Général  
S2010-B 3659

**Frédéric MAC KAIN**

TOURRETTE  
LEVENS

COMMUNE DE NICE  
ZONAGE

PLAN DE ZONAGE DE LA COMMUNE DE NICE  
RUE DE LA LIBERTÉ  
RUE DE LA PAIX  
RUE DE LA RÉPUBLIQUE  
RUE DE LA VERTUE  
RUE DE LA VIGILANCE  
RUE DE LA VIGILANCE  
RUE DE LA VIGILANCE

1:5000

ÉCHELLE

1:5000

1:5000



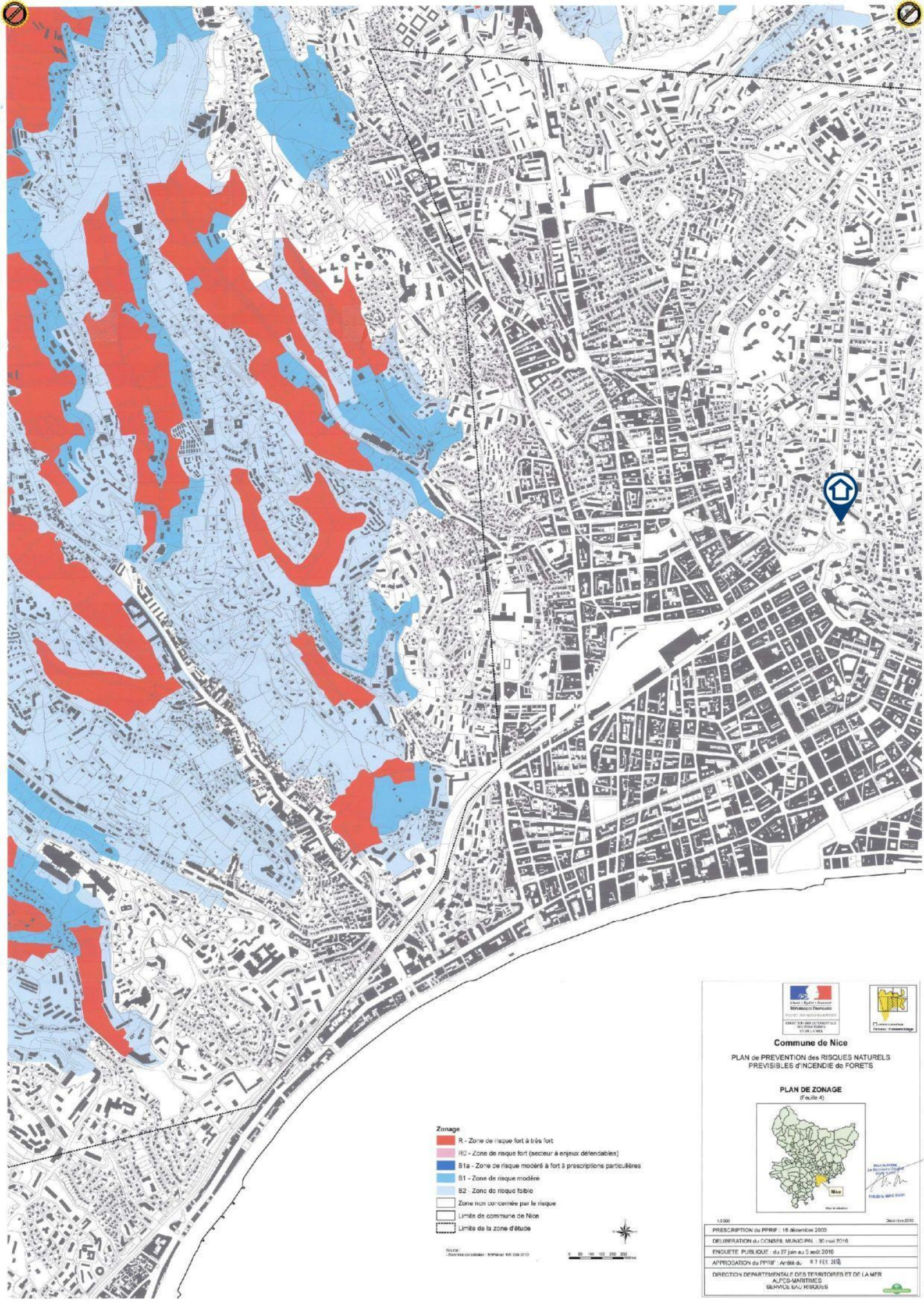

- Zonage**
- R - Zone de risque fort à très fort
  - RD - Zone de risque fort (secteur à enjeux défendables)
  - B1a - Zone de risque modéré à fort à prescriptions particulières
  - B1 - Zone de risque modéré
  - B2 - Zone de risque faible
  - Zone non concernée par le risque
  - Limite de commune de Nice
  - Limite de la zone d'étude

Source : Données IGN/BRGM - IGN, PPRIF, IGN, 2013

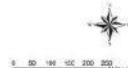

**Commune de Nice**

PLAN DE PREVENTION des RISQUES NATURELS PREVISIBLES d'INCENDIE de FORETS

**PLAN DE ZONAGE**  
(Feuille 4)



Plan de PPRIF  
La Direction Départementale  
des Alpes-Maritimes  
PRÉFET DE LA MER

1:1000	30mars2010
PRESCRIPTION du PPRIF : 18 décembre 2003	
DELIBERATION du CONSEIL MUNICIPAL : 30 mai 2016	
ENQUETE PUBLIQUE : du 27 juin au 5 août 2016	
APPROBATION du PPRIF : Arrêté du 07 FÉV. 2016	
DIRECTION DÉPARTEMENTALE DES TERRITOIRES ET DE LA MER ALPES-MARTIMES SERVICES DES RISQUES	



PREFECTURE DES ALPES-MARITIMES

COMMUNE DE NICE

PLAN DE PREVENTION DES RISQUES NATURELS PREVISIBLES DE MOUVEMENTS DE TERRAIN

CARTE DE ZONAGE

Echelle 1/2 000

Octobre 2008

PRESCRIPTION DU PPR (ARRÊTÉ EN DATE DU 25 OCTOBRE 2008)
ELABORATION DU COUVERT NATUREL: 26 JUIN 2007
DATE DE PUBLICATION: 24 OCT 2007
ARRÊTÉ DU PPR: 25 OCT 2008

DIRECTION DEPARTEMENTALE DE L'EQUIPEMENT  
SERVICE AMENAGEMENT ENVIRONNEMENT ET TRANSPORTS



LEGENDE

- R\* ZONE ROUGE : Zone inconstructible
- B2 ZONE BLEUE : Zone soumise à des mesures de prévention (Mouvements à forte intensité)
- B1 ZONE BLEUE : Zone soumise à des mesures de prévention
- NE ZONE NON EXPOSEE



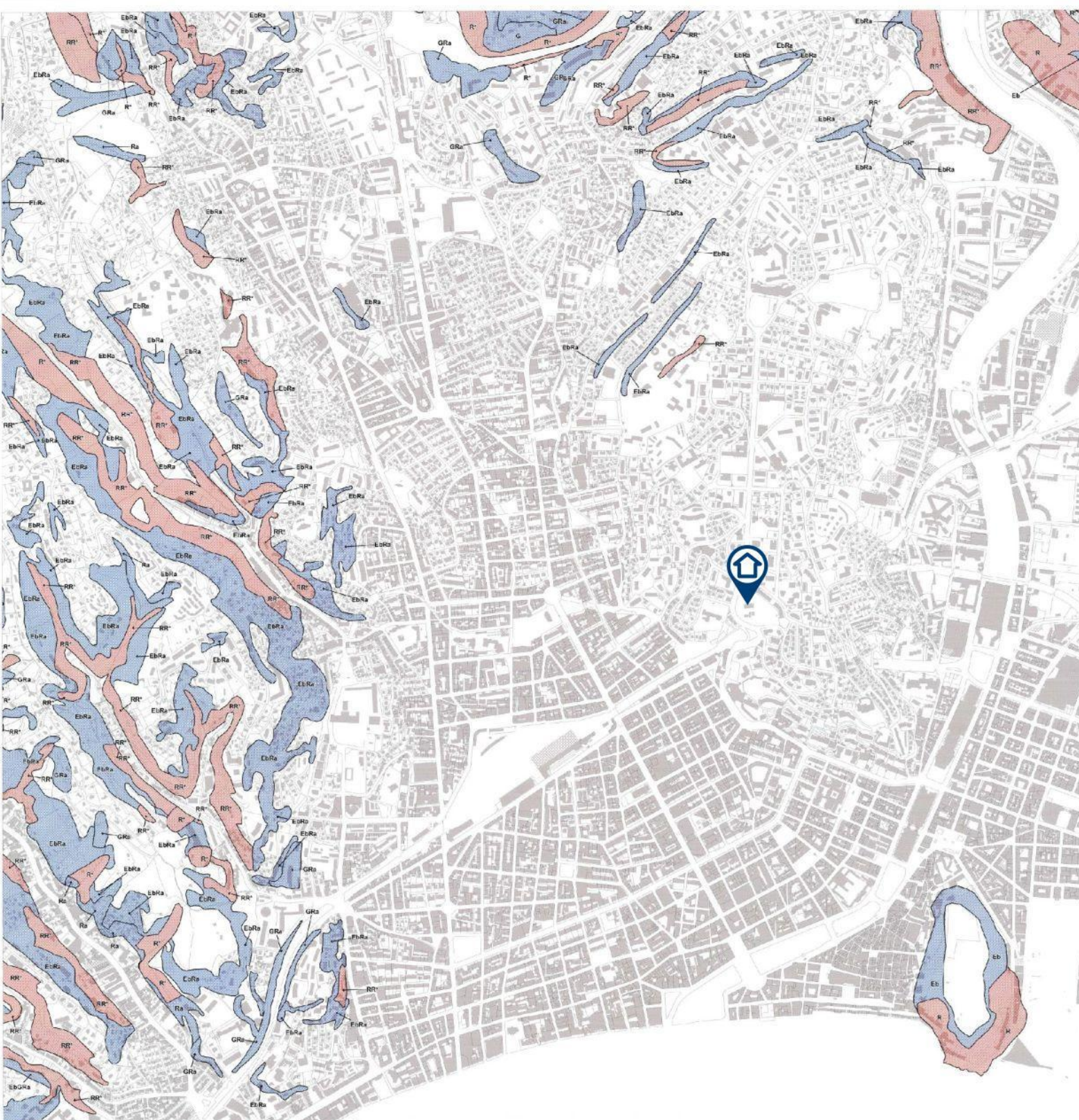

Mairie de Nice  
NICE  
Mairie de Nice  
Bâtiment Municipal

**COMMUNE DE NICE**  
**PLAN DE PRÉVENTION DES RISQUES NATURELS PRÉVISIBLES RELATIFS AUX MOUVEMENTS DE TERRAIN**

**ZONAGE RÉGLEMENTAIRE**  
**PORTER À CONNAISSANCE**

Fond cadastral

Planche 5



Le Maire  
*[Signature]*  
 NICE

Echelle : 1/5000

PRESCRIPTION DU PPRN : 27 juillet 2010 modifiée le 18 septembre 2016

ENQUÊTE DU : AU :

APPROBATION DU PPRN :

DIRECTION DÉPARTEMENTALE DES TERRITOIRES ET DE LA MER  
 SERVICE EAU - RISQUES

**Légende**

- Zonage Réglementaire:
- Zone rouge et rose (risques de tsunamis de la mer)
  - Zone rouge rose (ou d'un phénomène autre que des tsunamis de la mer)
  - Zones bleues: zones de risques modérés
- Phénomènes: C: glissement R: retrait R: éboulement S: chutes de blocs E: Effondrement

# Zonage réglementaire en PROVENCE-ALPES-COTE-D'AZUR

